

HOTĂRÂREA NR.282
din data de 28 noiembrie 2023

-privind reorganizarea Direcției de Asistența Socială Făgăraș

CONSILIUL LOCAL AL MUNICIPIULUI FĂGĂRAȘ,
întrunit în ședință ordinară,

Având în vedere HCL nr.102/2022 privind modificarea organigramei și a statutului de funcții ale Direcției de Asistența Socială Făgăraș, referatul de aprobare nr.58.622/1/22.11.2023 al Primarului Municipiului Făgăraș, precum și Referatul de specialitate al directorului Direcției de Asistența Socială Făgăraș nr.5645/17.11.2023, înregistrat la Primăria Municipiului Făgăraș cu nr.58622/17.11.2023 prin care propune reorganizarea acesteia prin transformarea funcțiilor publice de conducere șef birou în funcții de conducere de șef serviciu,

Văzând avizul favorabil al Comisiei pentru servicii publice, pentru comerț și agricultură, al Comisiei de studii, prognoze economico-sociale, buget finanțe și administrarea domeniului public și privat al municipiului, al Comisiei de turism, relații externe și integrare europeană, precum și al Comisiei de organizare și dezvoltare urbanistică, realizarea lucrărilor publice, protecția mediului înconjurător, conservarea monumentelor istorice și de arhitectură,

Ținând seama de prevederile art.XVIII al Legii nr.296/2023 privind unele măsuri fiscal-bugetare pentru asigurarea sustenabilității financiare a României pe termen lung, precum și prevederile art.518 din O.U.G. nr.57/2019 privind Codul administrativ, cu modificările și completările ulterioare,

În temeiul art.129, art.139, art.196 al.(1) lit."a", art.197, art.198 al.(1) și al.(2), art.243 al.(1) lit."a" din OUG nr.57/2019 privind Codul administrativ, cu modificările și completările ulterioare,

HOTĂRĂȘTE:

Art.1. Se aprobă reorganizarea Direcției de Asistența Socială Făgăraș, conform anexelor nr.1 – 2, care fac parte integrantă din prezenta hotărâre.

Art.2. Începând cu data prezentei hotărâri, persoanele care ocupă funcțiile publice de conducere de șef birou se numesc în funcțiile publice de conducere ierarhic superioare – șef serviciu.

Art.3. Cu data intrării în vigoare a prezentei, încetează prevederile HCL nr.102/31.03.2022.

Art.4. Cu ducerea la îndeplinire a prevederilor prezentei hotărâri, se încredințează Primarul Municipiului Făgăraș.

PREȘEDINTE DE ȘEDINȚĂ,
POPA OVIDIU-NICOLAE



CONTRASEMNEAZĂ,
SECRETAR GENERAL,
Jr.LAVINIA MARIAN



Hotararea s-a adoptat cu un nr.de **17 voturi pentru și 1 abținere.**

Consilieri in funcție-19

Consilieri prezenti -18

Prezenta hotarare se comunica:

- 1ex.dosar de sedinta
- 1ex.colectie
- 1ex.Prefectura
- 1ex.Primar
- 1ex.Secretar general
- 1ex.Compartiment Relații cu Publicul, Arhivă
- 1ex.Afisaj
- 1ex. Directiei de Asistenta Sociala Făgăraș
- 1ex.Compartiment Resurse Umane
- 1ex.Directia Buget-Finanțe

Cod:F-50



ORGANIGRAMA

Directia de Asistență Socială

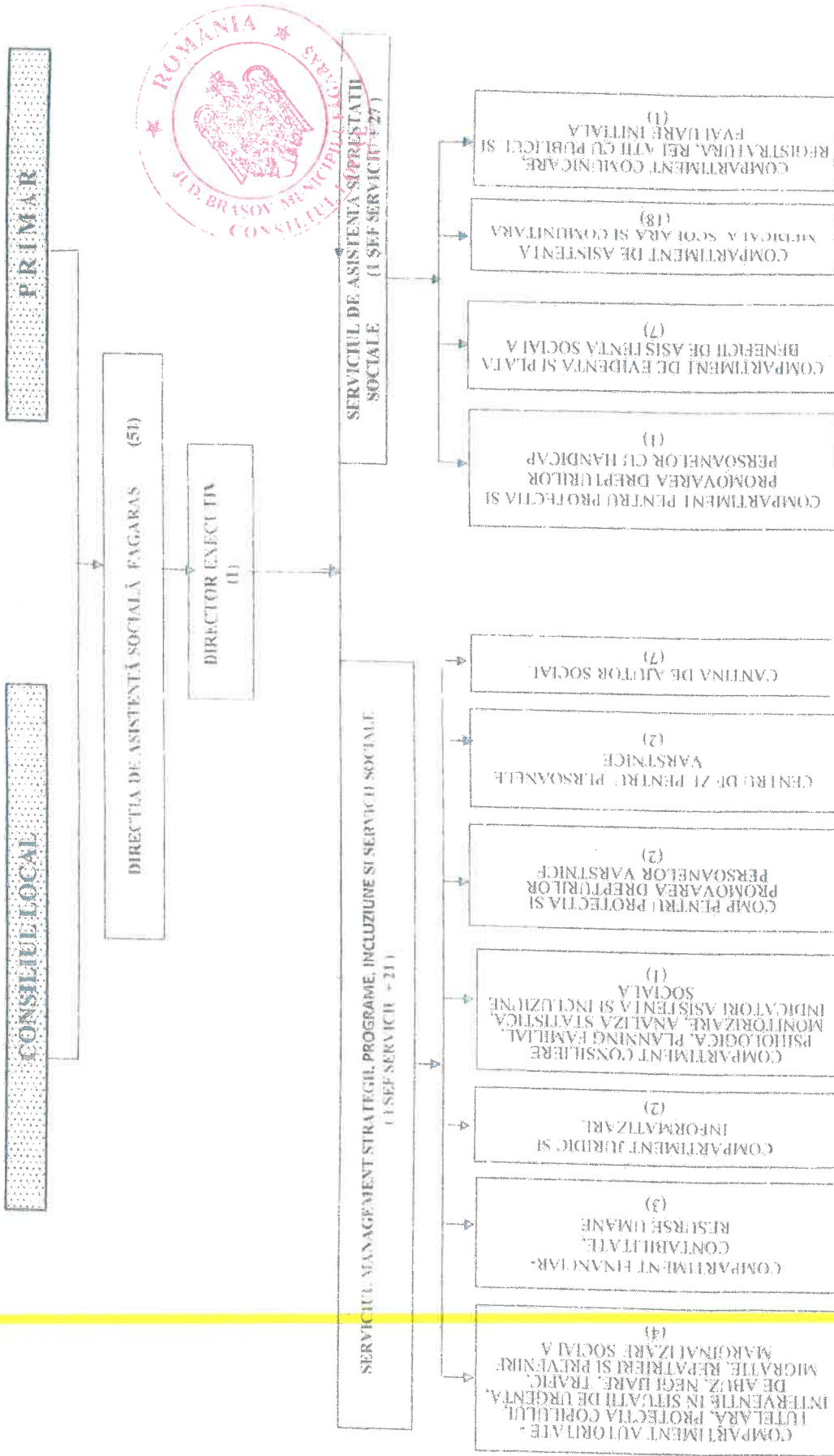

| | |
|---------------------------------------|-----------|
| Total functii publice, din care: | 19 |
| - functii publice de conducere | 3 |
| - functii publice de executie | 16 |
| Total functii contractuale, din care: | 32 |
| - Functii contractuale de conducere | 0 |
| - Functii contractuale de executie: | 32 |
| Total functii in institutie | 51 |

STAT DE FUNCTII
DIRECȚIA DE ASISTENȚĂ SOCIALĂ FĂGĂRAȘ

| nr. crt. | functia publica | | clasa | gradul profesional | nivelul studiilor | functia contractuala | | treapta profesionala | nivelul studiilor | nivelul de salarizare | |
|---|-------------------|-------------|-------|--------------------|-------------------|----------------------|-------------|----------------------|-------------------|-----------------------|----|
| | de conducere | de executie | | | | de conducere | de executie | | | | |
| 0 | 2 | 3 | 4 | 5 | 6 | 8 | 9 | 10 | 11 | 12 | 13 |
| 1 | Director executiv | | | | | | | | | | |
| 1. SERVICIUL MANAGEMENT STRATEGII, PROGRAME, INCLUZIUNE SI SERVICII SOCIALE | | | | | | | | | | | |
| 1 | Sef Serviciu | | | | | | | | | | |
| 1. Compartiment autoritate - tutelară, protecția copilului, intervenție în situații de urgență, de abuz, neglijare, trafic, migrație, repatrieri și prevenire marginalizare sociala | | | | | | | | | | | |
| 1 | | | | I | S | S | | | | | |
| 2 | | | | I | S | S | | | | | |
| 3 | | | | I | S | S | | | | | |
| 4 | | | | I | S | S | | | | | |
| 2. Compartiment financiar - contabilitate, resurse umane | | | | | | | | | | | |
| 1 | | | | I | S | S | | | | | |
| 2 | | | | I | S | S | | | | | |
| 3 | | | | I | S | S | | | | | |
| 3. Compartiment juridic și informatizare | | | | | | | | | | | |
| 1 | | | | I | S | S | | | | | |
| 2 | | | | I | S | S | | | | | |



STAT DE FUNCTII
DIRECTIA DE ASISTENTA SOCIALA FAGARAS

| 4. Compartiment consiliere psihologica, planning familial, monitorizare, analiza statistica, indicatori asistenta si incluziune sociala | | | | | | | | | |
|---|-----------|---|---|---|--------------------|----|---|--|---|
| 1 | | I | S | S | | | | | |
| 5. Compartiment pentru protectia si promovarea drepturilor persoanelor varstnice | | | | | | | | | |
| 1 | consilier | I | S | S | | | | | |
| 2 | consilier | I | S | S | | | | | |
| 6. Centru de zi pentru persoane varstnice | | | | | | | | | |
| 3 | | | | | ingrijitor | | | | G |
| 4 | | | | | asistent social | | | | |
| 7. Cantina de ajutor social | | | | | | | | | |
| 1 | | | | | administrator | I | | | M |
| 2 | | | | | magaziner | I | | | M |
| 3 | | | | | muncitor calificat | I | | | M |
| 4 | | | | | muncitor calificat | I | | | M |
| 5 | | | | | muncitor calificat | I | | | M |
| 6 | | | | | muncitor calificat | I | | | M |
| 7 | | | | | muncitor calificat | I | | | M |
| II. SERVICIUL DE ASISTENTA SI PRESTATIILE SOCIALE | | | | | | | | | |
| 1. Compartiment pentru protectia si promovarea drepturilor persoanelor cu handicap | | | | | | | | | |
| 1 | | | | | consilier | IA | S | | |
| 2. Compartiment de evidenta si plata beneficii de asistenta sociala | | | | | | | | | |
| 1 | | | | | consilier | IA | S | | |
| 2 | consilier | I | S | S | | | | | |
| 3 | consilier | I | S | S | | | | | |
| 4 | | | | | referent | I | | | M |
| 5 | consilier | I | S | S | | | | | |
| 6 | consilier | I | S | S | | | | | |
| 7 | | | | | referent | I | | | M |
| 3. Compartiment de asistenta medicala, scolar si comunitara | | | | | | | | | |



