

ROMÂNIA
JUDEȚUL BRAȘOV

CONSILIUL LOCAL FĂGĂRAȘ

Strada Republicii, Nr. 3, 505200, Tel: 0040368 402 949, Fax: 0040368 402 805
Web: www.primaria-fagaras.ro, Email: secretariat@primaria-fagaras.ro



**HOTĂRÂREA nr.63
din data de 30 martie 2023**

-privind aprobarea dezmembrării în 3 loturi a imobilului teren intravilan edificat cu construcții, proprietatea Municipiului Făgăraș - domeniu public, situat în Făgăraș, respectiv a cărții funciare nr. 107855 Făgăraș,

**CONSILIUL LOCAL AL MUNICIPIULUI FĂGĂRAȘ,
întrunit în ședință ordinară,**

Având în vedere Referatul de aprobare al Primarului Municipiului Făgăraș nr. 9437/1/15.03.2023 și Raportul Compartimentului de specialitate nr. 9437/15.03.2023, prin care se propune aprobarea dezmembrării imobilului teren intravilan, proprietatea Municipiului Făgăraș - domeniu public, situat în Făgăraș, înscris în CF nr. 107855 Făgăraș, în 3 loturi,

Văzând avizul favorabil al Comisiei pentru activități științifice, învățământ, culte, sănătate, cultură, protecție socială, sportive și de agrement, al Comisiei pentru servicii publice, pentru comerț și agricultură, al Comisiei de organizare și dezvoltare urbanistică, realizarea lucrărilor publice, protecția mediului înconjurător, conservarea monumentelor istorice și de arhitectură, al Comisiei pentru administrația publică locală, juridică, apărarea ordinii publice, respectarea drepturilor și libertăților cetățenești, problemele minorităților, precum și al Comisiei de studii, prognoze economico-sociale, buget finanțe și administrarea domeniului public și privat al municipiului,

Ținând seama de Documentația cadastrală nr. 35/2023 întocmită de către S.C.-Arsu Cad S.R.L. a imobilului teren cu suprafață utilă măsurată de 263.885 mp, situat în Făgăraș, înscris în CF nr. 107855 Făgăraș prin care se dezmembrează în 3 loturi,

Analizând prevederile Legii nr.7/1996 a cadastrului și publicității imobiliare modificată și completată de OUG nr. 31/2018, precum și Ordinul nr. 600/2023 pentru aprobarea Regulamentului de recepție și înscriere în evidențele de cadastru și carte funciară,

Având în vedere prevederile art. 858 și următoarele din Cod civil

În temeiul art. 129, alin.2, lit. c, art. 139, alin.3, lit. g, art. 196, alin.1, lit.a, art. 197, art. 198, alin.1 și alin.2, art. 243, alin.1, lit.a, art. 354 alin (1) din OUG nr. 57/2019 privind Codul administrativ, cu modificările și completările ulterioare,

HOTĂRĂȘTE:

Art.1: Se însușește documentația cadastrală nr. 35/2023, având denumirea lucrării " Dezmembrare imobil", întocmită de către SC ARSU CAD SRL.

Art.2. Se aprobă dezmembrarea imobilului proprietatea Municipiului Făgăraș - domeniu public, situat în Făgăraș, înscris în CF nr. 107855 Făgăraș, în 3 loturi astfel:

- lotul 1 – teren "curți construcții", în suprafață de 251.469 mp
- lotul 2 – teren "curți construcții", în suprafață de 8729 mp
- lotul 3– teren "curți construcții", în suprafață de 3687 mp

Art.3:Se împuternicește Primarul Municipiului sau delegatul desemnat de acesta să semneze orice alte documente privind operațiunea de dezmembrare a imobilului menționat la art.2.

Art.4: Cu ducerea la îndeplinire a prevederilor prezentei hotărâri, se încredințează Primarul Municipiului Făgăraș, prin Birou Cadastru, Evidență patrimoniu.

**PREȘEDINTE DE ȘEDINȚĂ,
DOBRIA FLORIN-EMANUEL**



**CONTRASEMNEAZĂ,
Ptr. Secretar general,
Jr. CAMELIA CRIȘAN**



Hotărârea s-a adoptat cu **19 voturi pentru.**

Consilieri in functie - 19

Consilieri prezenti – 19

Prezenta hotărâre se comunică:

- 1 ex. Dosar ședință
- 1 ex. Colecție
- 1 ex. Prefectură
- 1 ex. Primar
- 1 ex. Secretar general
- 1ex. Birou Cadastru, Evidență patrimoniu
- 1ex. Direcția Buget-Finanțe
- 1 ex. Comp. Relații cu publicul, arhivă
- 1 ex. Afișare

Cod: F-50



ARHU CA FELHA
63/2023

SC ARSU CAD SRL
FAGARAS B-DUL UNIRII BL.1B MEZANIN
TEL. 0722.220179
CUI- 22301721
REG. COM. J08/2299/2007

PROIECT NR. 35/2023



DEN. LUCRARI - DEZMEMBRARE IMOBIL

BENEFICIAR- MUNICIPIUL FAGARAS

INTOCMIT- ING. ARSU OVIDIU COSTICA



MEMORIU-TEHNIC

1. Adresa imobil: Fagaras
2. Tipul lucrării: DEZMEMBRARE IMOBIL
 - Se realizeaza dezmembrarea imobilului nr. cad 107855 din CF 107855 - Fagaras in 3 loturi, astfel:
 - lot 1 – Curti constructii – 251469 mp.
 - lot 2 – Curti constructii – 8729 mp.
 - lot 3 – Curti constructii – 3687 mp.

3. Scurta prezentare a situatiei din teren:

Pentru intocmirea prezentei documentatii cadastrale am parcurs urmatoarele etape:

- Identificarea amplasamentului
- Documentare tehnica
- Executia lucrarilor de teren
- Intocmirea documentatiei

Identificarea imobilului si documentarea s-au realizat faptic pe teren impreuna cu beneficiarul lucrarii, cat si scriptic, in baza extrasului CF eliberat de BCPI Fagaras si a schitelor puse la dispozitie de catre beneficiar.

Teren delimitat cu tarusi din lemn la colturi. *Au fost preluate limitele comune din ETERA cu imobilele nr.cad. 105662, 101940, 106514, 101941, 106516, 106517, 101944, 105608, 105607, 103906, 100193, 105938, 101943, 102483, 102484, 102485, 102486, 102487, 102491, 102492, 102497, 102498, 102488, 102489, 102490, 102493, 102494, 102495, 102496, 101942, 102499, 102500, 102501, 102502, 102503, 102504, 102520, 100051, 103668, 106188, 106189, 106190, 106191, 106192, 106193, 106194, 106195, 106182, 106183, 101946, 106184, 106185, 106186, 106187, 106181, 106180, 106179, 106178, 106177, 106176, 106168, 106169, 106170, 106171, 106172, 106173, 106174, 106175, 102506, 102507, 102508, 102509, 102510, 102505, 102511, 102512, 102513, 102514, 102515, 102516, 102517, 102518 intrucat au fost verificate si sunt corecte.*

In urma prelucrării datelor rezultate din masuratori, am constatat ca imobilul are o suprafata reala de 263885 mp, egala cu cea inscrisa in CF. Pe teren sunt edificate 133 de constructii. Avand in vedere cele prezentate mai sus am intocmit prezenta documentatie cadastrala de **Dezmembrare imobil** in conformitate cu ordinul 600/2023.

4. Situatia juridica a imobilului: Proprietar – **MUNICIPIUL FAGARAS**
5. Operatiuni topo-cadastrale efectuate:

- Metoda folosita- Radieri de pe borne determinate GNSS mod RTK.
- Aparatura folosita- Statie totala Leica TS 06 si GNSS Leica GS 08

Pentru imobilul în cauză s-a realizat o ridicare topografică cu 2 stații din care s-au radiat punctele care definesc limitele proprietății. Sistemul GNSS Leica GS 08 asigură o precizie de măsurare de $\pm(1 + 1 \text{ ppm} \times D) \text{ mm}$ în cazul temperaturilor cuprinse în intervalul (-20°C la + 40°C). Statia totala Leica TS 06 asigură o precizie de măsurare a unghiurilor de 5 secunde și o precizie de măsurare a distanțelor de $\pm(3 + 3 \text{ ppm} \times D) \text{ mm}$ în cazul temperaturilor cuprinse în intervalul (-20°C la + 40°C).

Preciziile obținute: măsurătorile realizate s-au încadrat în toleranțele admise de normele și normativele în vigoare.

- Sistemul de coordonate: STEREO-70
- Sistemul de referinta cote: MAREA NEAGRA-1975
- Puncte geodezice de sprijin vechi si noi folosite:

Punctele 100, S1.

- Descrierea punctelor topografice noi:

Punctele 100, S1, S2 – buloane metalice

Data intocmirii: 03.2023

Semnatura si stampila
Ing. Arsu Ovidiu Costica

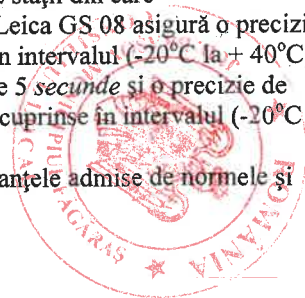

PLAN DE AMPLASAMENT SI DELIMITARE A IMOBILULUI

Scara 1:1000

ANEXA NR.16

Nr. cadastral	Supraf. masurata a imobilului (mp)	Adresa imobilului
	8729	Fagaras
Cartea Funciara		Unitatea Administrativ Teritoriala (UAT)
		Fagaras

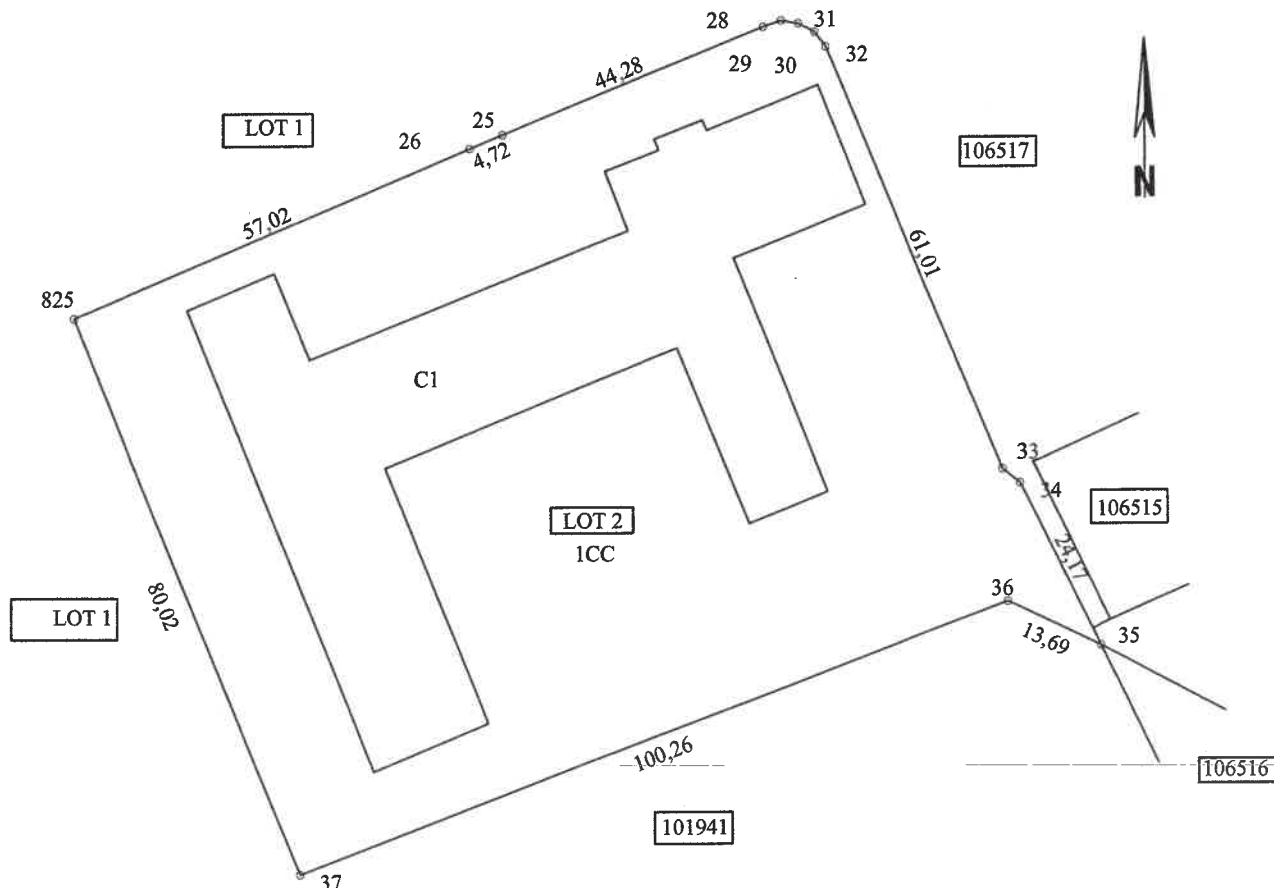

A. Date referitoare la teren			
Nr. parcela	Categorie de folosinta	Suprafata (mp)	Mentii
1	CC	8729	Teren delimitat cu tarusi din lemn la colturi.
Total		8729	
B. Date referitoare la constructii			
Cod	Destinatia	SC (mp)	Mentii
C1	CAS	2658	Scoala in regim P+1 neinscrisa in CF SD=5316 mp.
Total		2658	
Suprafata totala masurata a imobilului= 8729 mp Suprafata din act= 8729 mp			
Executant ing. Arsu Ovidiu Costica Aut. Seria RO-BV-F Nr. 0136 Confirm executarea masuratorilor la teren, corectitudinea intocmirii documentatiei cadastrale si corespondenta acesteia cu realitatea din teren.		Inspector Confirm introducerea imobilului in baza de date integrata si atribuirea numarului cadastral	
Semnatura Data 03.2023		Semnatura Data	

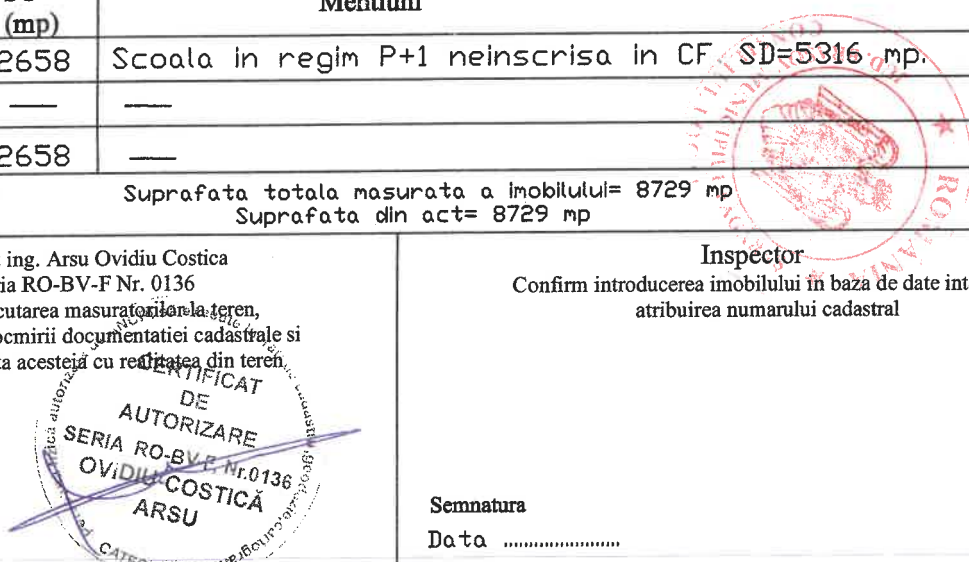

PLAN DE AMPLASAMENT SI DELIMITARE A IMOBILULUI

Scara 1:1000

ANEXA NR.16

Nr. cadastral	Supraf. masurata a imobilului (mp)	Adresa imobilului
	3687	Fagaras
Cartea Funciara		Unitatea Administrativ Teritoriala (UAT)
		Fagaras

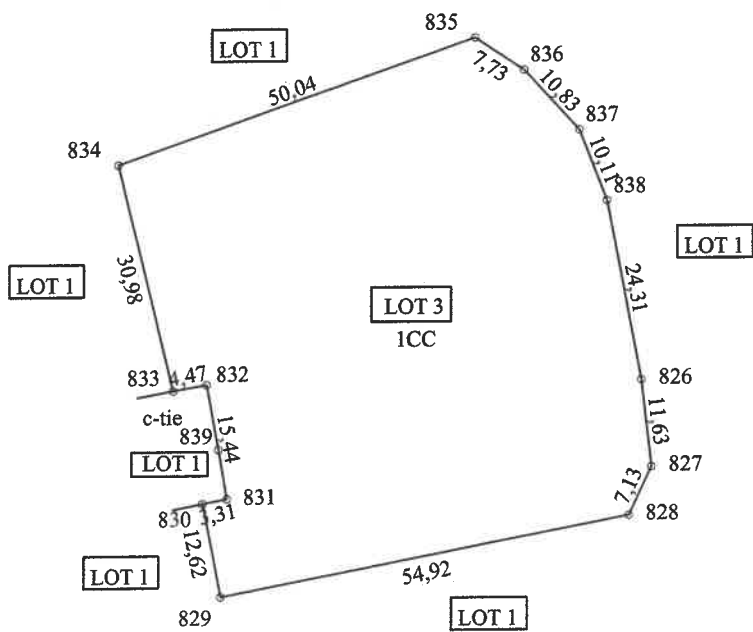

A. Date referitoare la teren			
Nr. parcela	Categorie de folosinta	Suprafata (mp)	Mentuni
1	CC	3687	Teren delimitat cu tarusi din lemn la colturi.
—	—	—	
Total		3687	
B. Date referitoare la constructii			
Cod	Destinatia	SC (mp)	Mentuni
—	—	—	—
—	—	—	—
Total		—	
Suprafata totala masurata a imobilului= 3687 mp Suprafata din act= 3687 mp			
Executant ing. Arsu Ovidiu Costica Aut. Seria RO-BV-F Nr. 0136 Confirm executarea masuratorilor la teren, corectitudinea intocmirii documentarilor cadastrale si corespondenta acestora cu realitatea din teren		Inspector Confirm introducerea imobilului in baza de date integrata si atribuirea numarului cadastral	
Semnatura Data 03.2023		Semnatura Data	





Oficiul de Cadastru și Publicitate Imobiliară BRASOV
Biroul de Cadastru și Publicitate Imobiliară Fagaras

Nr. cerere	27606
Ziua	07
Luna	03
Anul	2023

Cod verificare
100128899786



EXTRAS DE CARTE FUNCİARĂ PENTRU INFORMARE

Carte Funciară Nr. 107855 Făgăraș

A. Partea I. Descrierea imobilului

TEREN Intravilan

Adresa: Loc. Fagaras, Jud. Brasov

Nr. Crt	Nr. cadastral Nr. topografic	Suprafața* (mp)	Observații / Referințe
A1	107855	263.885	Teren neimprejmuit;

B. Partea II. Proprietari și acte

Înscrieri privitoare la dreptul de proprietate și alte drepturi reale		Referințe
27606 / 07/03/2023		
Act Notarial nr. 557, din 06/03/2023 emis de Popa Maria Cristina;		
B7	Intabulare, drept de PROPRIETATE, dobandit prin Lege, cota actuala 1/1	A1
1) MUNICIPIUL FAGARAS, CIF:4384419, DOMENIU PUBLIC <i>OBSERVATII: pozitie transcrisa din CF 107752/Făgăraș, inscrisa prin incheierea nr. 2140 din 27/01/2023; pozitie transcrisa din CF 107751/Făgăraș, inscrisa prin incheierea nr. 2140 din 27/01/2023; pozitie transcrisa din CF 107750/Făgăraș, inscrisa prin incheierea nr. 2140 din 27/01/2023; pozitie transcrisa din CF 107749/Făgăraș, inscrisa prin incheierea nr. 2140 din 27/01/2023; pozitie transcrisa din CF 106196/Făgăraș, inscrisa prin incheierea nr. 23015 din 29/10/2018;</i>		

C. Partea III. SARCINI

Înscrieri privind dezmembrămintele dreptului de proprietate, drepturi reale de garanție și sarcini		Referințe
27606 / 07/03/2023		
Adresa nr. 8917, din 18/04/2003 emis de PRIMARIA FAGARAS;		
C1	Intabulare, drept de FOLOSINTA	A1
1) CONSILIUL LOCAL FAGARAS <i>OBSERVATII: pozitie transcrisa din CF 106196/Făgăraș, inscrisa prin incheierea nr. 23015 din 29/10/2018;</i>		



Anexa Nr. 1 La Partea I

Teren

Nr cadastral	Suprafața (mp)*	Observații / Referințe
107855	263.885	

* Suprafața este determinată în planul de proiecție Stereo 70.

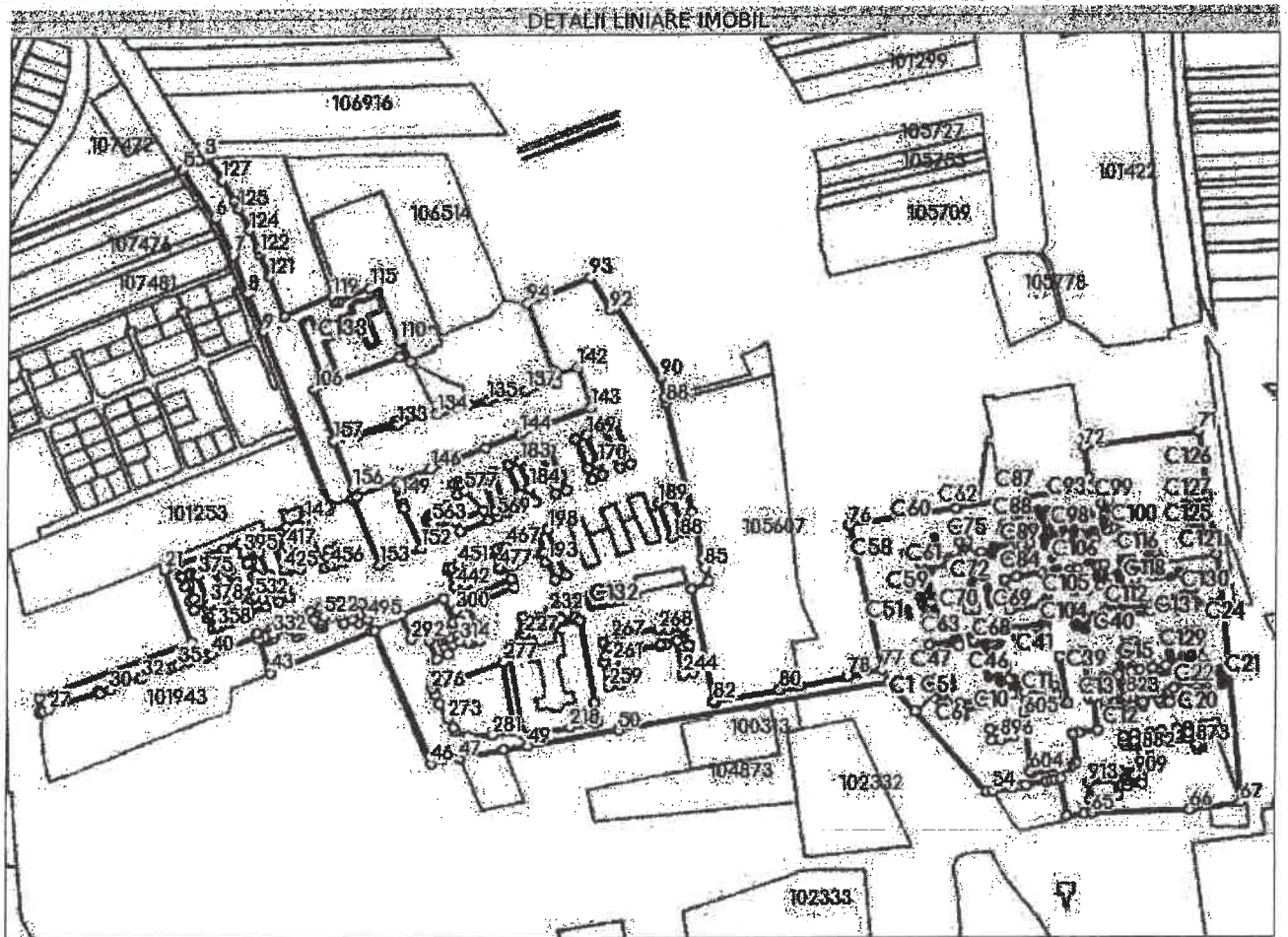

Date referitoare la teren

Nr Crt	Categorie folosință	Intra vilan	Suprafața (mp)	Tarla	Parcelă	Nr. topo	Observații / Referințe
1	curti construcții	DA	263.886	-	-	-	

Date referitoare la construcții

Crt	Număr	Destinație construcție	Supraf. (mp)	Situație juridică	Observații / Referințe
A1.1	107855-C1	construcții anexa	36	Fara acte	S. construita la sol:36 mp; S. construita desfasurata:36 mp; anexa neinscrisa in CF.
A1.2	107855-C2	construcții de locuinte	58	Fara acte	S. construita la sol:58 mp; S. construita desfasurata:58 mp; Casa de locuit neinscrisa in CF.
A1.3	107855-C3	construcții de locuinte	52	Fara acte	S. construita la sol:52 mp; S. construita desfasurata:52 mp; Casa de locuit neinscrisa in CF.
A1.4	107855-C4	construcții anexa	18	Fara acte	S. construita la sol:18 mp; S. construita desfasurata:18 mp; anexa neinscrisa in CF.
A1.5	107855-C5	construcții de locuinte	19	Fara acte	S. construita la sol:19 mp; S. construita desfasurata:19 mp; Casa de locuit neinscrisa in CF.
A1.6	107855-C6	construcții anexa	16	Fara acte	S. construita la sol:16 mp; S. construita desfasurata:16 mp; anexa neinscrisa in CF.
A1.7	107855-C7	construcții anexa	68	Fara acte	S. construita la sol:68 mp; S. construita desfasurata:68 mp; anexa neinscrisa in CF.

Crt	Număr	Destinație construcție	Supraf. (mp)	Situație juridică	Observații / Referințe
A1.8	107855-C8	construcții de locuințe	59	Fara acte	S. construită la sol:59 mp; S. construită defasurată:59 mp; Casa de locuit neînscrisă în CF.
A1.9	107855-C9	construcții anexa	22	Fara acte	S. construită la sol:22 mp; S. construită defasurată:22 mp; anexa neînscrisă în CF.
A1.10	107855-C10	construcții anexa	8	Fara acte	S. construită la sol:8 mp; S. construită defasurată:8 mp; anexa neînscrisă în CF.
A1.11	107855-C11	construcții anexa	17	Fara acte	S. construită la sol:17 mp; S. construită defasurată:17 mp; anexa neînscrisă în CF.
A1.12	107855-C12	construcții anexa	22	Fara acte	S. construită la sol:22 mp; S. construită defasurată:22 mp; anexa neînscrisă în CF.
A1.13	107855-C13	construcții anexa	28	Fara acte	S. construită la sol:28 mp; S. construită defasurată:28 mp; anexa neînscrisă în CF.
A1.14	107855-C14	construcții anexa	17	Fara acte	S. construită la sol:17 mp; S. construită defasurată:17 mp; anexa neînscrisă în CF.
A1.15	107855-C15	construcții anexa	59	Fara acte	S. construită la sol:59 mp; S. construită defasurată:59 mp; anexa neînscrisă în CF.
A1.16	107855-C16	construcții anexa	40	Fara acte	S. construită la sol:40 mp; S. construită defasurată:40 mp; anexa neînscrisă în CF.
A1.17	107855-C17	construcții de locuințe	39	Fara acte	S. construită la sol:39 mp; S. construită defasurată:39 mp; Casa de locuit neînscrisă în CF.
A1.18	107855-C18	construcții anexa	15	Fara acte	S. construită la sol:15 mp; S. construită defasurată:15 mp; anexa neînscrisă în CF.
A1.19	107855-C19	construcții anexa	47	Fara acte	S. construită la sol:47 mp; S. construită defasurată:47 mp; anexa neînscrisă în CF.
A1.20	107855-C20	construcții anexa	117	Fara acte	S. construită la sol:117 mp; S. construită defasurată:117 mp; anexa neînscrisă în CF.
A1.21	107855-C21	construcții anexa	26	Fara acte	S. construită la sol:26 mp; S. construită defasurată:26 mp; anexa neînscrisă în CF.
A1.22	107855-C22	construcții de locuințe	49	Fara acte	S. construită la sol:49 mp; S. construită defasurată:49 mp; Casa de locuit neînscrisă în CF.
A1.23	107855-C23	construcții anexa	32	Fara acte	S. construită la sol:32 mp; S. construită defasurată:32 mp; anexa neînscrisă în CF.
A1.24	107855-C24	construcții anexa	17	Fara acte	S. construită la sol:17 mp; S. construită defasurată:17 mp; anexa neînscrisă în CF.
A1.25	107855-C25	construcții anexa	21	Fara acte	S. construită la sol:21 mp; S. construită defasurată:21 mp; anexa neînscrisă în CF.
A1.26	107855-C26	construcții anexa	38	Fara acte	S. construită la sol:38 mp; S. construită defasurată:38 mp; anexa neînscrisă în CF.
A1.27	107855-C27	construcții de locuințe	53	Fara acte	S. construită la sol:53 mp; S. construită defasurată:53 mp; Casa de locuit neînscrisă în CF.
A1.28	107855-C28	construcții anexa	19	Fara acte	S. construită la sol:19 mp; S. construită defasurată:19 mp; anexa neînscrisă în CF.
A1.29	107855-C29	construcții anexa	17	Fara acte	S. construită la sol:17 mp; S. construită defasurată:17 mp; anexa neînscrisă în CF.
A1.30	107855-C30	construcții anexa	22	Fara acte	S. construită la sol:22 mp; S. construită defasurată:22 mp; anexa neînscrisă în CF.
A1.31	107855-C31	construcții anexa	19	Fara acte	S. construită la sol:19 mp; S. construită defasurată:19 mp; anexa neînscrisă în CF.
A1.32	107855-C32	construcții anexa	24	Fara acte	S. construită la sol:24 mp; S. construită defasurată:24 mp; anexa neînscrisă în CF.
A1.33	107855-C33	construcții anexa	18	Fara acte	S. construită la sol:18 mp; S. construită defasurată:18 mp; anexa neînscrisă în CF.
A1.34	107855-C34	construcții anexa	12	Fara acte	S. construită la sol:12 mp; S. construită defasurată:12 mp; anexa neînscrisă în CF.
A1.35	107855-C35	construcții anexa	10	Fara acte	S. construită la sol:10 mp; S. construită defasurată:10 mp; anexa neînscrisă în CF.
A1.36	107855-C36	construcții anexa	43	Fara acte	S. construită la sol:43 mp; S. construită defasurată:43 mp; anexa neînscrisă în CF.
A1.37	107855-C37	construcții anexa	39	Fara acte	S. construită la sol:39 mp; S. construită defasurată:39 mp; anexa neînscrisă în CF.
A1.38	107855-C38	construcții anexa	38	Fara acte	S. construită la sol:38 mp; S. construită defasurată:38 mp; anexa neînscrisă în CF.
A1.39	107855-C39	construcții de locuințe	51	Fara acte	S. construită la sol:51 mp; S. construită defasurată:51 mp; casa de locuit neînscrisă în CF.
A1.40	107855-C40	construcții de locuințe	65	Fara acte	S. construită la sol:65 mp; S. construită defasurată:65 mp; casa de locuit neînscrisă în CF.
A1.41	107855-C41	construcții anexa	14	Fara acte	S. construită la sol:14 mp; S. construită defasurată:14 mp; anexa neînscrisă în CF.

Crt	Număr	Destinație construcție	Supraf. (mp)	Situație juridică	Observații / Referințe
A1.42	107855-C42	construcții anexa	15	Fara acte	S. construita la sol:15 mp; S. construita desfasurata:15 mp; anexa neinscrisa in CF.
A1.43	107855-C43	construcții anexa	8	Fara acte	S. construita la sol:8 mp; S. construita desfasurata:8 mp; anexa neinscrisa in CF.
A1.44	107855-C44	construcții anexa	34	Fara acte	S. construita la sol:34 mp; S. construita desfasurata:34 mp; anexa neinscrisa in CF.
A1.45	107855-C45	construcții de locuinte	146	Fara acte	S. construita la sol:146 mp; S. construita desfasurata:146 mp; casa de locuit neinscrisa in CF.
A1.46	107855-C46	construcții anexa	43	Fara acte	S. construita la sol:43 mp; S. construita desfasurata:43 mp; anexa neinscrisa in CF.
A1.47	107855-C47	construcții anexa	15	Fara acte	S. construita la sol:15 mp; S. construita desfasurata:15 mp; anexa neinscrisa in CF.
A1.48	107855-C48	construcții anexa	42	Fara acte	S. construita la sol:42 mp; S. construita desfasurata:42 mp; anexa neinscrisa in CF.
A1.49	107855-C49	construcții anexa	25	Fara acte	S. construita la sol:25 mp; S. construita desfasurata:25 mp; anexa neinscrisa in CF.
A1.50	107855-C50	construcții anexa	22	Fara acte	S. construita la sol:22 mp; S. construita desfasurata:22 mp; anexa neinscrisa in CF.
A1.51	107855-C51	construcții anexa	9	Fara acte	S. construita la sol:9 mp; S. construita desfasurata:9 mp; anexa neinscrisa in CF.
A1.52	107855-C52	construcții anexa	19	Fara acte	S. construita la sol:19 mp; S. construita desfasurata:19 mp; anexa neinscrisa in CF.
A1.53	107855-C53	construcții anexa	35	Fara acte	S. construita la sol:35 mp; S. construita desfasurata:35 mp; anexa neinscrisa in CF.
A1.54	107855-C54	construcții anexa	25	Fara acte	S. construita la sol:25 mp; S. construita desfasurata:25 mp; anexa neinscrisa in CF.
A1.55	107855-C55	construcții anexa	14	Fara acte	S. construita la sol:14 mp; S. construita desfasurata:14 mp; anexa neinscrisa in CF.
A1.56	107855-C56	construcții anexa	20	Fara acte	S. construita la sol:20 mp; S. construita desfasurata:20 mp; anexa neinscrisa in CF.
A1.57	107855-C57	construcții anexa	19	Fara acte	S. construita la sol:19 mp; S. construita desfasurata:19 mp; anexa neinscrisa in CF.
A1.58	107855-C58	construcții anexa	60	Fara acte	S. construita la sol:60 mp; S. construita desfasurata:60 mp; anexa neinscrisa in CF.
A1.59	107855-C59	construcții anexa	24	Fara acte	S. construita la sol:24 mp; S. construita desfasurata:24 mp; anexa neinscrisa in CF.
A1.60	107855-C60	construcții anexa	17	Fara acte	S. construita la sol:17 mp; S. construita desfasurata:17 mp;
A1.61	107855-C61	construcții anexa	14	Fara acte	S. construita la sol:14 mp; S. construita desfasurata:14 mp; anexa neinscrisa in CF.
A1.62	107855-C62	construcții anexa	26	Fara acte	S. construita la sol:26 mp; S. construita desfasurata:26 mp; anexa neinscrisa in CF.
A1.63	107855-C63	construcții anexa	11	Fara acte	S. construita la sol:11 mp; S. construita desfasurata:11 mp; anexa neinscrisa in CF.
A1.64	107855-C64	construcții de locuinte	40	Fara acte	S. construita la sol:40 mp; S. construita desfasurata:40 mp; casa de locuit neinscrisa in CF.
A1.65	107855-C65	construcții anexa	18	Fara acte	S. construita la sol:18 mp; S. construita desfasurata:18 mp; anexa neinscrisa in CF.
A1.66	107855-C66	construcții anexa	21	Fara acte	S. construita la sol:21 mp; S. construita desfasurata:21 mp; anexa neinscrisa in CF.
A1.67	107855-C67	construcții de locuinte	25	Fara acte	S. construita la sol:25 mp; S. construita desfasurata:25 mp; casa de locuit neinscrisa in CF.
A1.68	107855-C68	construcții de locuinte	140	Fara acte	S. construita la sol:140 mp; S. construita desfasurata:140 mp; casa de locuit neinscrisa in CF.
A1.69	107855-C69	construcții anexa	16	Fara acte	S. construita la sol:16 mp; S. construita desfasurata:16 mp; anexa neinscrisa in CF.
A1.70	107855-C70	construcții anexa	14	Fara acte	S. construita la sol:14 mp; S. construita desfasurata:14 mp; anexa neinscrisa in CF.
A1.71	107855-C71	construcții anexa	26	Fara acte	S. construita la sol:26 mp; S. construita desfasurata:26 mp; anexa neinscrisa in CF.
A1.72	107855-C72	construcții anexa	30	Fara acte	S. construita la sol:30 mp; S. construita desfasurata:30 mp; anexa neinscrisa in CF.
A1.73	107855-C73	construcții anexa	11	Fara acte	S. construita la sol:11 mp; S. construita desfasurata:11 mp; anexa neinscrisa in CF.
A1.74	107855-C74	construcții anexa	15	Fara acte	S. construita la sol:15 mp; S. construita desfasurata:15 mp;
A1.75	107855-C75	construcții anexa	9	Fara acte	S. construita la sol:9 mp; S. construita desfasurata:9 mp; anexa neinscrisa in CF.
A1.76	107855-C76	construcții anexa	10	Fara acte	S. construita la sol:10 mp; S. construita desfasurata:10 mp; anexa neinscrisa in CF.

Crt	Număr	Destinație construcție	Supraf. (mp)	Situație juridică	Observații / Referințe
A1.77	107855-C77	construcții anexa	12	Fara acte	S. construita la sol:12 mp; S. construita desfasurata:12 mp; anexa neinscrisa in CF.
A1.78	107855-C78	construcții anexa	18	Fara acte	S. construita la sol:18 mp; S. construita desfasurata:18 mp; anexa neinscrisa in CF.
A1.79	107855-C79	construcții de locuinte	35	Fara acte	S. construita la sol:35 mp; S. construita desfasurata:35 mp; casa de locuit neinscrisa in CF.
A1.80	107855-C80	construcții anexa	18	Fara acte	S. construita la sol:18 mp; S. construita desfasurata:18 mp; anexa neinscrisa in CF.
A1.81	107855-C81	construcții anexa	37	Fara acte	S. construita la sol:37 mp; S. construita desfasurata:37 mp; anexa neinscrisa in CF.
A1.82	107855-C82	construcții anexa	10	Fara acte	S. construita la sol:10 mp; S. construita desfasurata:10 mp; anexa neinscrisa in CF.
A1.83	107855-C83	construcții de locuinte	13	Fara acte	S. construita la sol:13 mp; S. construita desfasurata:13 mp; casa de locuit neinscrisa in CF.
A1.84	107855-C84	construcții de locuinte	21	Fara acte	S. construita la sol:21 mp; S. construita desfasurata:21 mp; casa de locuit neinscrisa in CF.
A1.85	107855-C85	construcții de locuinte	30	Fara acte	S. construita la sol:30 mp; S. construita desfasurata:30 mp; casa de locuit neinscrisa in CF.
A1.86	107855-C86	construcții anexa	24	Fara acte	S. construita la sol:24 mp; S. construita desfasurata:24 mp; anexa neinscrisa in CF.
A1.87	107855-C87	construcții de locuinte	17	Fara acte	S. construita la sol:17 mp; S. construita desfasurata:17 mp; casa de locuit neinscrisa in CF.
A1.88	107855-C88	construcții anexa	22	Fara acte	S. construita la sol:22 mp; S. construita desfasurata:22 mp; anexa neinscrisa in CF.
A1.89	107855-C89	construcții anexa	16	Fara acte	S. construita la sol:16 mp; S. construita desfasurata:16 mp; anexa neinscrisa in CF.
A1.90	107855-C90	construcții anexa	30	Fara acte	S. construita la sol:30 mp; S. construita desfasurata:30 mp; anexa neinscrisa in CF.
A1.91	107855-C91	construcții anexa	11	Fara acte	S. construita la sol:11 mp; S. construita desfasurata:11 mp; anexa neinscrisa in CF.
A1.92	107855-C92	construcții anexa	14	Fara acte	S. construita la sol:14 mp; S. construita desfasurata:14 mp; anexa neinscrisa in CF.
A1.93	107855-C93	construcții anexa	25	Fara acte	S. construita la sol:25 mp; S. construita desfasurata:25 mp; anexa neinscrisa in CF.
A1.94	107855-C94	construcții anexa	16	Fara acte	S. construita la sol:16 mp; S. construita desfasurata:16 mp; anexa neinscrisa in CF.
A1.95	107855-C95	construcții anexa	13	Fara acte	S. construita la sol:13 mp; S. construita desfasurata:13 mp; anexa neinscrisa in CF.
A1.96	107855-C96	construcții anexa	22	Fara acte	S. construita la sol:22 mp; S. construita desfasurata:22 mp; anexa neinscrisa in CF.
A1.97	107855-C97	construcții anexa	14	Fara acte	S. construita la sol:14 mp; S. construita desfasurata:14 mp; anexa neinscrisa in CF.
A1.98	107855-C98	construcții anexa	24	Fara acte	S. construita la sol:24 mp; S. construita desfasurata:24 mp; anexa neinscrisa in CF.
A1.99	107855-C99	construcții anexa	15	Fara acte	S. construita la sol:15 mp; S. construita desfasurata:15 mp; anexa neinscrisa in CF.
A1.100	107855-C100	construcții anexa	18	Fara acte	S. construita la sol:18 mp; S. construita desfasurata:18 mp; anexa neinscrisa in CF.
A1.101	107855-C101	construcții anexa	34	Fara acte	S. construita la sol:34 mp; S. construita desfasurata:34 mp; anexa neinscrisa in CF.
A1.102	107855-C102	construcții anexa	11	Fara acte	S. construita la sol:11 mp; S. construita desfasurata:11 mp; anexa neinscrisa in CF.
A1.103	107855-C103	construcții de locuinte	37	Fara acte	S. construita la sol:37 mp; S. construita desfasurata:37 mp; casa de locuit neinscrisa in CF.
A1.104	107855-C104	construcții de locuinte	29	Fara acte	S. construita la sol:29 mp; S. construita desfasurata:29 mp; casa de locuit neinscrisa in CF.
A1.105	107855-C105	construcții anexa	24	Fara acte	S. construita la sol:24 mp; S. construita desfasurata:24 mp; anexa neinscrisa in CF.
A1.106	107855-C106	construcții de locuinte	21	Fara acte	S. construita la sol:21 mp; S. construita desfasurata:21 mp; casa de locuit neinscrisa in CF.
A1.107	107855-C107	construcții anexa	49	Fara acte	S. construita la sol:49 mp; S. construita desfasurata:49 mp; anexa neinscrisa in CF.
A1.108	107855-C108	construcții anexa	36	Fara acte	S. construita la sol:36 mp; S. construita desfasurata:36 mp; anexa neinscrisa in CF.
A1.109	107855-C109	construcții anexa	31	Fara acte	S. construita la sol:31 mp; S. construita desfasurata:31 mp; anexa neinscrisa in CF.

Crt	Număr	Destinație construcție	Supraf. (mp)	Situație juridică	Observații / Referințe
A1.110	107855-C110	construcții de locuințe	40	Fara acte	S. construita la sol:40 mp; S. construita defasurata:40 mp; casa de locuit neinscrisa in CF.
A1.111	107855-C111	construcții anexa	10	Fara acte	S. construita la sol:10 mp; S. construita defasurata:10 mp;
A1.112	107855-C112	construcții de locuințe	21	Fara acte	S. construita la sol:21 mp; S. construita defasurata:21 mp; casa de locuit neinscrisa in CF.
A1.113	107855-C113	construcții de locuințe	39	Fara acte	S. construita la sol:39 mp; S. construita defasurata:39 mp; casa de locuit neinscrisa in CF.
A1.114	107855-C114	construcții de locuințe	60	Fara acte	S. construita la sol:60 mp; S. construita defasurata:60 mp; casa de locuit neinscrisa in CF.
A1.115	107855-C115	construcții anexa	29	Fara acte	S. construita la sol:29 mp; S. construita defasurata:29 mp; anexa neinscrisa in CF.
A1.116	107855-C116	construcții anexa	35	Fara acte	S. construita la sol:35 mp; S. construita defasurata:35 mp; anexa neinscrisa in CF.
A1.117	107855-C117	construcții anexa	19	Fara acte	S. construita la sol:19 mp; S. construita defasurata:19 mp; anexa neinscrisa in CF.
A1.118	107855-C118	construcții anexa	30	Fara acte	S. construita la sol:30 mp; S. construita defasurata:30 mp; anexa neinscrisa in CF.
A1.119	107855-C119	construcții anexa	55	Fara acte	S. construita la sol:55 mp; S. construita defasurata:55 mp; anexa neinscrisa in CF.
A1.120	107855-C120	construcții anexa	19	Fara acte	S. construita la sol:19 mp; S. construita defasurata:19 mp; anexa neinscrisa in CF.
A1.121	107855-C121	construcții anexa	11	Fara acte	S. construita la sol:11 mp; S. construita defasurata:11 mp; anexa neinscrisa in CF.
A1.122	107855-C122	construcții anexa	11	Fara acte	S. construita la sol:11 mp; S. construita defasurata:11 mp; anexa neinscrisa in CF.
A1.123	107855-C123	construcții de locuințe	12	Fara acte	S. construita la sol:12 mp; S. construita defasurata:12 mp; casa de locuit neinscrisa in CF.
A1.124	107855-C124	construcții anexa	7	Fara acte	S. construita la sol:7 mp; S. construita defasurata:7 mp; anexa neinscrisa in CF.
A1.125	107855-C125	construcții anexa	5	Fara acte	S. construita la sol:5 mp; S. construita defasurata:5 mp; anexa neinscrisa in CF.
A1.126	107855-C126	construcții anexa	11	Fara acte	S. construita la sol:11 mp; S. construita defasurata:11 mp; anexa neinscrisa in CF.
A1.127	107855-C127	construcții anexa	18	Fara acte	S. construita la sol:18 mp; S. construita defasurata:18 mp; anexa neinscrisa in CF.
A1.128	107855-C128	construcții de locuințe	33	Fara acte	S. construita la sol:33 mp; S. construita defasurata:33 mp; casa de locuit neinscrisa in CF.
A1.129	107855-C129	construcții de locuințe	13	Fara acte	S. construita la sol:13 mp; S. construita defasurata:13 mp; casa de locuit neinscrisa in CF.
A1.130	107855-C130	construcții de locuințe	34	Fara acte	S. construita la sol:34 mp; S. construita defasurata:34 mp; c
A1.131	107855-C131	construcții de locuințe	28	Fara acte	S. construita la sol:28 mp; S. construita defasurata:28 mp; casa de locuit neinscrisa in CF.
A1.132	107855-C132	construcții de locuințe	860	Fara acte	S. construita la sol:860 mp; S. construita defasurata:4300 mp; bloc de locuit in regim P+4 neinscris in CF S construita defasurata = 4300 mp
A1.133	107855-C133	construcții administrative si social culturale	2.658	Fara acte	S. construita la sol:2658 mp; S. construita defasurata:5316 mp; scoala in regim P+1 neinscrisa in CF S construita defasurata = 5316mp

Lungime Segmente

1) Valorile lungimilor segmentelor sunt obținute din proiecție în plan.

Punct început	Punct sfârșit	Lungime segment	Punct început	Punct sfârșit	Lungime segment	Punct început	Punct sfârșit	Lungime segment
1	2	29.128	2	3	3.977	3	4	5.45
4	5	20.935	5	6	64.759	6	7	46.159
7	8	45.507	8	9	45.505	9	10	207.612
10	11	7.159	11	12	4.367	12	13	27.291
13	14	3.575	14	15	22.543	15	16	24.119

Punct început	Punct sfârșit	Lungime segment	Punct început	Punct sfârșit	Lungime segment	Punct început	Punct sfârșit	Lungime segment
16	17	30.69	17	18	18.677	18	19	52.674
19	20	11.505	20	21	4.204	21	22	86.765
22	23	176.609	23	24	17.013	24	25	2.137
25	26	2.732	26	27	5.663	27	28	57.222
28	29	3.017	29	30	11.821	30	31	36.389
31	32	1.085	32	33	31.827	33	34	5.853
34	35	6.11	35	36	11.873	36	37	19.16
37	38	2.517	38	39	0.925	39	40	5.833
40	41	52.201	41	42	37.679	42	43	6.004
43	44	119.919	44	45	3.633	45	46	162.062
46	47	31.75	47	48	49.972	48	49	26.089
49	50	100.058	50	51	300.347	51	52	44.373
52	53	120.186	53	54	7.398	54	55	21.047
55	56	1.729	56	57	7.906	57	58	6.076
58	59	23.819	59	60	4.61	60	61	4.207
61	62	6.609	62	63	42.164	63	64	19.924
64	65	9.088	65	66	107.728	66	67	56.138
67	68	215.04	68	69	62.695	69	70	64.996
70	71	74.329	71	72	128.164	72	73	34.385
73	74	10.769	74	75	150.864	75	76	118.213
76	77	165.467	77	78	38.957	78	79	52.863
79	80	22.708	80	81	71.832	81	82	1.576
82	83	127.629	83	84	19.817	84	85	16.3
85	86	10.672	86	87	52.716	87	88	125.311
88	89	6.851	89	90	21.659	90	91	93.906
91	92	6.898	92	93	42.273	93	94	72.915
94	95	79.158	95	96	2.013	96	97	4.39
97	98	5.004	98	99	7.888	99	100	94.152
100	101	36.461	101	102	41.608	102	103	3.967
103	104	42.43	104	105	27.771	105	106	60.542
106	107	100.255	107	108	13.686	108	109	24.172
109	110	2.953	110	111	61.006	111	112	2.47
112	113	2.479	113	114	2.337	114	115	2.51
115	116	37.061	116	117	4.715	117	118	2.354
118	119	5.447	119	120	57.209	120	121	47.662
121	122	28.033	122	123	5.947	123	124	22.269
124	125	27.234	125	126	10.783	126	127	26.11
127	128	317.635	128	129	25.27	129	130	42.707
130	131	0.038	131	132	0.753	132	133	3.416
133	134	44.469	134	135	56.799	135	136	23.169
136	137	20.646	137	138	29.003	138	139	5.136
139	140	10.218	140	141	3.013	141	142	22.806
142	143	47.226	143	144	82.611	144	145	39.91
145	146	65.218	146	147	39.373	147	148	5.942
148	149	11.756	149	150	7.853	150	151	4.027
151	152	49.136	152	153	47.926	153	154	80.394
154	155	4.67	155	156	10.909	156	157	55.729
157	158	295.389	158	159	12.285	159	160	48.308
160	161	12.233	161	162	13.602	162	163	34.715
163	164	40.574	164	165	14.142	165	166	12.281
166	167	13.622	167	168	34.619	168	169	12.264
169	170	34.11	170	171	41.932	171	172	15.844
172	173	12.184	173	174	15.456	174	175	32.899
175	176	12.291	176	177	32.526	177	178	36.586
178	179	16.353	179	180	12.293	180	181	14.478
181	182	33.775	182	183	12.261	183	184	31.82

Punct început	Punct sfârșit	Lungime segment	Punct început	Punct sfârșit	Lungime segment	Punct început	Punct sfârșit	Lungime segment
184	185	142.944	185	186	14.839	186	187	40.711
187	188	15.422	188	189	40.618	189	190	125.152
190	191	54.999	191	192	12.586	192	193	22.138
193	194	2.696	194	195	10.366	195	196	2.956
196	197	22.456	197	198	12.778	198	199	67.812
199	200	10.033	200	201	52.504	201	202	10.416
202	203	52.626	203	204	54.873	204	205	15.501
205	206	23.001	206	207	15.502	207	208	23.001
208	209	15.963	209	210	12.601	210	211	2.186
211	212	2.341	212	213	28.399	213	214	93.771
214	215	18.999	215	216	2.0	216	217	3.0
217	218	28.269	218	219	49.09	219	220	2.559
220	221	95.4	221	222	4.7	222	223	0.2
223	224	0.709	224	225	12.3	225	226	4.862
226	227	5.956	227	228	6.67	228	229	1.172
229	230	12.32	230	231	0.292	231	232	29.3
232	233	121.428	233	234	11.038	234	235	2.948
235	236	14.975	236	237	13.441	237	238	2.92
238	239	6.85	239	240	7.491	240	241	28.127
241	242	2.329	242	243	2.888	243	244	10.165
244	245	37.561	245	246	12.999	246	247	0.761
247	248	6.539	248	249	0.614	249	250	31.694
250	251	0.871	251	252	5.977	252	253	0.782
253	254	14.223	254	255	0.184	255	256	7.986
256	257	0.125	257	258	27.271	258	259	12.512
259	260	27.358	260	261	9.108	261	262	7.041
262	263	0.329	263	264	5.733	264	265	16.142
265	266	8.802	266	267	1.675	267	268	54.084
268	269	217.244	269	270	26.427	270	271	13.702
271	272	5.526	272	273	11.994	273	274	18.18
274	275	11.224	275	276	8.227	276	277	84.628
277	278	73.129	278	279	4.277	279	280	2.338
280	281	23.278	281	282	102.943	282	283	12.61
283	284	22.2	284	285	12.611	285	286	8.0
286	287	5.2	287	288	6.2	288	289	5.2
289	290	8.0	290	291	35.602	291	292	48.781
292	293	29.854	293	294	48.952	294	295	29.47
295	296	27.263	296	297	15.142	297	298	1.069
298	299	10.84	299	300	11.959	300	301	14.851
301	302	22.761	302	303	1.306	303	304	15.165
304	305	1.638	305	306	2.624	306	307	9.879
307	308	2.574	308	309	1.644	309	310	9.067
310	311	8.75	311	312	7.4	312	313	8.75
313	314	7.401	314	315	177.001	315	316	5.31
316	317	5.0	317	318	5.31	318	319	5.0
319	320	29.265	320	321	3.8	321	322	2.4
322	323	2.349	323	324	6.1	324	325	2.35
325	326	0.6	326	327	3.801	327	328	7.311
328	329	6.29	329	330	17.49	330	331	6.291
331	332	1.08	332	333	20.038	333	334	10.201
334	335	11.852	335	336	10.2	336	337	11.849
337	338	81.074	338	339	4.573	339	340	12.763
340	341	4.172	341	342	1.513	342	343	6.172
343	344	1.867	344	345	4.53	345	346	1.867
346	347	5.542	347	348	1.514	348	349	3.868
349	350	12.763	350	351	4.443	351	352	1.182

Punct început	Punct sfârșit	Lungime segment	Punct început	Punct sfârșit	Lungime segment	Punct început	Punct sfârșit	Lungime segment
352	353	4.116	353	354	0.458	354	355	7.09
355	356	0.459	356	357	4.065	357	358	1.183
358	359	17.129	359	360	5.751	360	361	5.85
361	362	5.751	362	363	5.851	363	364	11.094
364	365	16.918	365	366	11.103	366	367	3.879
367	368	16.299	368	369	4.139	369	370	11.657
370	371	10.654	371	372	1.435	372	373	4.438
373	374	3.614	374	375	1.589	375	376	28.748
376	377	0.822	377	378	4.823	378	379	19.092
379	380	28.759	380	381	1.208	381	382	4.492
382	383	4.472	383	384	0.904	384	385	12.112
385	386	11.493	386	387	6.01	387	388	16.148
388	389	5.104	389	390	11.201	390	391	15.963
391	392	5.872	392	393	1.208	393	394	42.705
394	395	11.917	395	396	10.576	396	397	1.204
397	398	5.138	398	399	3.847	399	400	1.44
400	401	27.847	401	402	0.857	402	403	5.655
403	404	16.249	404	405	11.28	405	406	4.207
406	407	15.614	407	408	4.207	408	409	41.123
409	410	28.578	410	411	1.437	411	412	4.826
412	413	5.016	413	414	1.61	414	415	11.176
415	416	11.752	416	417	5.205	417	418	15.0
418	419	1.0	419	420	2.001	420	421	6.206
421	422	10.54	422	423	15.831	423	424	5.083
424	425	2.108	425	426	54.757	426	427	10.502
427	428	18.65	428	429	10.502	429	430	18.65
430	431	142.24	431	432	3.73	432	433	1.35
433	434	0.88	434	435	19.571	435	436	0.881
436	437	1.35	437	438	3.73	438	439	0.14
439	440	7.483	440	441	0.139	441	442	3.73
442	443	1.451	443	444	1.19	444	445	19.372
445	446	1.191	446	447	1.451	447	448	3.73
448	449	0.139	449	450	7.482	450	451	0.14
451	452	139.024	452	453	7.401	453	454	9.0
454	455	7.4	455	456	8.999	456	457	184.683
457	458	19.372	458	459	1.191	459	460	1.451
460	461	3.73	461	462	0.139	462	463	7.482
463	464	0.14	464	465	3.73	465	466	1.35
466	467	0.88	467	468	19.572	468	469	0.88
469	470	1.35	470	471	3.73	471	472	0.14
472	473	7.482	473	474	0.139	474	475	3.729
475	476	1.451	476	477	1.19	477	478	239.713
478	479	5.099	479	480	5.799	480	481	5.101
481	482	5.8	482	483	9.662	483	484	11.849
484	485	10.2	485	486	11.849	486	487	10.2
487	488	16.155	488	489	10.5	489	490	18.7
490	491	10.501	491	492	18.699	492	493	100.788
493	494	10.502	494	495	18.603	495	496	10.502
496	497	18.603	497	498	36.978	498	499	6.45
499	500	1.35	500	501	1.2	501	502	1.7
502	503	1.201	503	504	1.349	504	505	4.0
505	506	2.2	506	507	2.45	507	508	2.2
508	509	25.085	509	510	6.0	510	511	9.21
511	512	1.2	512	513	1.41	513	514	3.6
514	515	1.412	515	516	1.2	516	517	9.21
517	518	23.628	518	519	11.851	519	520	10.2

Punct început	Punct sfârșit	Lungime segment	Punct început	Punct sfârșit	Lungime segment	Punct început	Punct sfârșit	Lungime segment
520	521	11.85	521	522	10.2	522	523	109.688
523	524	5.751	524	525	5.85	525	526	5.752
526	527	5.85	527	528	34.808	528	529	5.25
529	530	7.0	530	531	5.25	531	532	7.0
532	533	267.6	533	534	32.728	534	535	12.237
535	536	32.665	536	537	12.345	537	538	59.921
538	539	5.532	539	540	6.759	540	541	4.685
541	542	1.41	542	543	2.157	543	544	2.156
544	545	1.021	545	546	2.229	546	547	2.15
547	548	1.9	548	549	0.12	549	550	1.4
550	551	1.5	551	552	11.63	552	553	6.57
553	554	4.15	554	555	7.37	555	556	4.951
556	557	0.379	557	558	0.996	558	559	1.961
559	560	2.535	560	561	2.0	561	562	6.218
562	563	1.65	563	564	70.306	564	565	41.653
565	566	12.294	566	567	32.282	567	568	15.921
568	569	12.294	569	570	6.551	570	571	40.212
571	572	8.83	572	573	13.17	573	574	5.429
574	575	4.699	575	576	3.4	576	577	8.469
577	578	573.871	578	579	29.765	579	580	8.388
580	581	29.765	581	582	8.388	582	583	72.803
583	584	16.383	584	585	9.387	585	586	16.274
586	587	16.275	587	588	9.388	588	589	16.381
589	590	77.687	590	591	52.847	591	592	26.718
592	593	53.659	593	594	4.561	594	595	35.405
595	596	21.664	596	597	6.906	597	598	30.814
598	599	2.414	599	600	7.587	600	601	3.629
601	602	3.698	602	603	35.604	603	604	2.608
604	605	62.739	605	606	4.715	606	607	49.353
607	608	16.192	608	609	33.736	609	610	8.949
610	611	16.803	611	612	16.802	612	613	8.943
613	614	71.587	614	615	7.949	615	616	36.236
616	617	7.949	617	618	18.118	618	619	18.117
619	620	157.508	620	621	16.384	621	622	9.387
622	623	16.593	623	624	15.956	624	625	9.388
625	626	16.381	626	627	188.489	627	628	31.736
628	629	7.949	629	630	31.736	630	631	3.975
631	632	3.974	632	633	16.963	633	634	3.976
634	635	30.736	635	636	3.976	636	637	3.973
637	638	30.736	638	639	3.973	639	640	48.439
640	641	3.976	641	642	32.236	642	643	3.975
643	644	3.973	644	645	32.236	645	646	3.974
646	647	70.575	647	648	3.974	648	649	3.975
649	650	30.737	650	651	3.975	651	652	3.974
652	653	30.737	653	654	161.598	654	655	8.572
655	656	33.789	656	657	8.774	657	658	16.954
658	659	16.952	659	660	84.723	660	661	16.468
661	662	13.938	662	663	28.504	663	664	30.519
664	665	5.013	665	666	3.799	666	667	36.308
667	668	18.497	668	669	74.351	669	670	23.408
670	671	8.32	671	672	23.386	672	673	8.298
673	674	141.152	674	675	30.736	675	676	7.949
676	677	30.736	677	678	3.975	678	679	3.974
679	680	37.226	680	681	7.949	681	682	15.369
682	683	15.367	683	684	7.949	684	685	30.736
685	686	15.175	686	687	8.598	687	688	15.455

Punct început	Punct sfârșit	Lungime segment	Punct început	Punct sfârșit	Lungime segment	Punct început	Punct sfârșit	Lungime segment
688	689	15.458	689	690	3.712	690	691	5.062
691	692	15.703	692	693	15.703	693	694	60.562
694	695	15.456	695	696	8.774	696	697	15.703
697	698	15.704	698	699	8.597	699	700	15.456
700	701	31.316	701	702	31.094	702	703	8.035
703	704	31.007	704	705	7.457	705	706	69.878
706	707	15.428	707	708	8.499	708	709	30.725
709	710	8.424	710	711	15.428	711	712	96.126
712	713	15.535	713	714	15.536	714	715	8.133
715	716	15.417	716	717	15.416	717	718	7.978
718	719	124.659	719	720	15.27	720	721	7.888
721	722	30.876	722	723	7.746	723	724	15.272
724	725	81.109	725	726	7.909	726	727	23.195
727	728	7.868	728	729	23.108	729	730	21.423
730	731	22.512	731	732	8.642	732	733	22.507
733	734	8.599	734	735	29.978	735	736	23.313
736	737	7.699	737	738	23.313	738	739	7.734
739	740	78.703	740	741	30.736	741	742	7.949
742	743	30.736	743	744	7.949	744	745	17.892
745	746	7.95	746	747	30.736	747	748	7.949
748	749	30.736	749	750	191.751	750	751	8.458
751	752	9.611	752	753	9.614	753	754	8.458
754	755	9.613	755	756	9.612	756	757	238.597
757	758	9.386	758	759	16.276	759	760	16.273
760	761	9.388	761	762	16.381	762	763	16.383
763	764	45.156	764	765	16.302	765	766	8.927
766	767	32.738	767	768	8.948	768	769	16.304
769	770	54.265	770	771	8.943	771	772	33.736
772	773	8.948	773	774	16.803	774	775	16.801
775	776	91.433	776	777	5.6	777	778	4.449
778	779	5.601	779	780	4.45	780	781	29.575
781	782	5.911	782	783	3.247	783	784	5.901
784	785	0.434	785	786	12.293	786	787	7.101
787	788	1.35	788	789	4.25	789	790	9.649
790	791	4.25	791	792	20.296	792	793	4.25
793	794	9.649	794	795	4.25	795	796	1.351
796	797	7.099	797	798	12.25	798	799	0.434
799	800	5.943	800	801	3.246	801	802	38.537
802	803	4.3	803	804	39.542	804	805	4.3
805	806	1.3	806	807	6.942	807	808	12.192
808	809	3.45	809	810	7.109	810	811	2.58
811	812	3.591	812	813	2.58	813	814	7.059
814	815	3.45	815	816	12.192	816	817	6.941
817	818	1.3	818	819	18.786	819	820	5.6
820	821	4.45	821	822	5.6	822	823	4.45
823	824	24.053	824	825	4.45	825	826	5.599
826	827	4.451	827	828	5.601	828	829	71.097
829	830	12.084	830	831	6.854	831	832	1.325
832	833	4.25	833	834	9.433	834	835	4.25
835	836	1.325	836	837	6.853	837	838	20.409
838	839	4.25	839	840	9.434	840	841	4.25
841	842	1.324	842	843	6.854	843	844	12.084
844	845	6.853	845	846	1.325	846	847	30.064
847	848	4.25	848	849	9.434	849	850	4.25
850	851	1.325	851	852	6.854	852	853	12.084
853	854	6.853	854	855	1.325	855	856	29.969

Punct început	Punct sfârșit	Lungime segment	Punct început	Punct sfârșit	Lungime segment	Punct început	Punct sfârșit	Lungime segment
856	857	4.25	857	858	9.434	858	859	4.25
859	860	1.325	860	861	6.854	861	862	12.084
862	863	6.854	863	864	1.326	864	865	68.997
865	866	5.6	866	867	4.4	867	868	1.615
868	869	0.6	869	870	2.371	870	871	0.599
871	872	1.615	872	873	4.4	873	874	60.207
874	875	5.599	875	876	4.4	876	877	1.616
877	878	0.6	878	879	2.37	879	880	0.6
880	881	1.615	881	882	4.4	882	883	33.243
883	884	23.4	884	885	3.0	885	886	23.4
886	887	3.0	887	888	137.1	888	889	10.052
889	890	12.365	890	891	24.879	891	892	10.501
892	893	11.015	893	894	1.075	894	895	3.81
895	896	0.79	896	897	155.061	897	898	4.7
898	899	2.931	899	900	1.361	900	901	7.3
901	902	16.04	902	903	7.3	903	904	1.361
904	905	2.93	905	906	4.7	906	907	0.56
907	908	3.92	908	909	0.56	909	910	21.807
910	911	18.366	911	912	30.177	912	913	18.366
913	1	30.178						

** Lungimile segmentelor sunt determinate în planul de proiecție Stereo 70 și sunt rotunjite la 1 milimetru.

*** Distanța dintre puncte este formată din segmente cumulate ce sunt mai mici decât valoarea 1 milimetru.

Certific că prezentul extras corespunde cu pozițiile în vigoare din cartea funciară originală, păstrată de acest birou.

Prezentul extras de carte funciară este valabil la autentificarea de către notarul public a actelor juridice prin care se sting drepturile reale precum și pentru dezbaterea succesiunilor, iar informațiile prezentate sunt susceptibile de orice modificare, în condițiile legii.

S-a achitat tariful de 0 RON, -, pentru serviciul de publicitate imobiliară cu codul nr. 222.

Data soluționării,

07-03-2023

Data eliberării,

__/__/__

Asistent Registrator,

DANIELA CIMPOIES

(parafa și semnătura)

Referent,

(parafa și semnătura)

