



ROMÂNIA
JUDEȚUL BRAȘOV



CONSILIUL LOCAL FĂGĂRAȘ

Strada Republicii, Nr. 3, 505200, Tel: 0040368 402 949 Fax: 0040368 402 805
Web: www.primaria-fagaras.ro, Email: secretariat@primaria-fagaras.ro

PROIECT

HOTĂRÂREA nr.

Din data de

privind modificarea limitelor dintre imobilul teren intravilan- domeniu privat identificat în CF nr 108848 Făgăraș și imobilul teren intravilan- domeniu public identificat în CF 106425 Făgăraș

**CONSILIUL LOCAL AL MUNICIPIULUI FĂGĂRAȘ,
întrunit în ședință.....**

Având în vedere Referatul de aprobare al Primarului Municipiului Făgăraș nr 31269/1/11.03.2025, Raportul Compartimentului de specialitate nr. 31269/11.03.2025, prin care se propune modificarea limitelor dintre imobilul teren intravilan- domeniu privat identificat în CF nr 108848 Făgăraș și imobilul teren intravilan- domeniu public identificat în CF 106425 Făgăraș

Văzând avizele comisiilor de specialitate.....

Având în vedere prevederile Legii nr. 7/1996 a cadastrului și publicității imobiliare cu completările și modificările ulterioare, prevederile Ordinului 600/2023 privind aprobarea Regulamentului de avizare, recepție și înscrierile în evidențele de cadastru și carte funciară

Ținând seama de lucrarea topografică nr 32/2025 întocmită de către SC Arsu Cad SRL

În temeiul art. 129, alin.2, lit. c, art. 139, alin.3, lit. g, art. 196, alin.1, lit.a, art. 197, art. 198, alin.1 și alin.2, art. 243, alin.1, lit.a din OUG nr. 57/2019 privind Codul administrativ

HOTĂRĂȘTE:

Art. 1: Se însușește documentația topografică nr 32/2025 întocmită de către SC Arsu Cad SRL

Art. 2: Se modifică limitele dintre imobilul teren intravilan- domeniu privat identificat în CF nr 108848 Făgăraș având număr cadastral 108848 și imobilul teren intravilan- domeniu public identificat în CF 106425 Făgăraș având număr cadastral 106425.

Art. 3: Cu ducerea la îndeplinire a prevederilor prezentei hotărâri se încredințează Primarul Municipiului Făgăraș prin Serviciu evidență patrimoniu.

**INITIATOR
PRIMAR,
GHEORGHE SUCACIU**

**AVIZAT PENTRU LEGALITATE,
SECRETAR GENERAL,
JR LAVINIA MARIAN**

Nr. 31269/11.03.2025

RAPORT AL COMPARTIMENTULUI DE SPECIALITATE
LA PROIECTUL DE HOTĂRÂRE AL CONSILIULUI LOCAL
privind modificarea limitelor dintre imobilul teren intravilan- domeniu privat identificat în CF nr 108848 Făgăraș și imobilul teren intravilan- domeniu public identificat în CF 106425 Făgăraș

Având în vedere:

- extrasul de carte funciară nr 108848 Făgăraș, aferent imobilului teren intravilan situat în Făgăraș Cartier Negoiu, în suprafață de 1110 mp, proprietatea municipiului Făgăraș- domeniu privat,
- extrasul de carte funciară nr 106425 Făgăraș, aferent imobilului teren intravilan situat în Făgăraș Cartier Negoiu, în suprafață de 65193 mp, proprietatea municipiului Făgăraș- domeniu public,
- documentația nr 32/2025 întocmită de către SC Arsu Cad SRL

Ținând seama de faptul că limitele (din sistemul informatic ANCPI) dintre cele doua imobile nu corespund situației din teren, este necesară modificarea acestora.

Potrivit darelor înscrise în documentația nr 32/2025, forma reală a celor două imobile este cea care apare în planurile de amplasament și delimitarea a imobilelor, aferente documentației.

Se menționează că suprafețele celor două imobile nu se modifică.

În conformitate cu prevederile Legii nr. 7/1996 a cadastrului și publicității imobiliare cu completările și modificările ulterioare, prevederile Ordinului 600/2023 privind aprobarea Regulamentului de avizare, recepție și înscrierile în evidențele de cadastru și carte funciară

Propunem aprobarea modificării limitelor dintre imobilul teren intravilan- domeniu privat identificat în CF nr 108848 Făgăraș și imobilul teren intravilan- domeniu public identificat în CF 106425 Făgăraș

PRIMAR
GHEORGHE SUCACIU

NR. CRT.	FUNCȚIA ȘI ATRIBUȚIA	NUMELE ȘI PRENUMELE	DATA	SEMNĂTURA
1.	Șef serviciu	ELENA TĂNASE	11.03.2024	
3.	Intocmit, consilier	BĂRBĂTEI LAURA		



ROMÂNIA
JUDEȚUL BRAȘOV



MUNICIPIUL FĂGĂRAȘ

Strada Republicii, Nr. 3, 505200, Tel: 0040368 402 949, Fax: 0040368 402 805
Web: www.primaria-fagaras.ro, Email: secretariat@primaria-fagaras.ro

Nr. 31269/1/11.03.2025

**REFERAT DE APROBARE
LA PROIECTUL DE
HOTĂRÂRE AL CONSILIULUI LOCAL**

privind modificarea limitelor dintre imobilul teren intravilan- domeniu privat identificat în CF nr 108848 Făgăraș și imobilul teren intravilan- domeniu public identificat în CF 106425 Făgăraș

Având în vedere:

- extrasul de carte funciară nr 108848 Făgăraș, aferent imobilului teren intravilan situat în Făgăraș Cartier Negoiu, în suprafață de 1110 mp, proprietatea municipiului Făgăraș- domeniu privat,
- extrasul de carte funciară nr 106425 Făgăraș, aferent imobilului teren intravilan situat în Făgăraș Cartier Negoiu, în suprafață de 65193 mp, proprietatea municipiului Făgăraș- domeniu public,
- documentația nr 32/2025 întocmită de către SC Arsu Cad SRL

Ținând seama de faptul că limitele (din sistemul informatic ANCP) dintre cele doua imobile nu corespund situației din teren, este necesară modificarea acestora.

Potrivit darelor înscrise în documentația nr 32/2025, forma reală a celor două imobile este cea care apare în planurile de amplasament și delimitarea a imobilelor, aferente documentației.

Se menționează că suprafețele celor două imobile nu se modifică.

În conformitate cu prevederile Legii nr. 7/1996 a cadastrului și publicității imobiliare cu completările și modificările ulterioare, prevederile Ordinului 600/2023 privind aprobarea Regulamentului de avizare, recepție și înscrierile în evidențele de cadastru și carte funciară

Propunem aprobarea modificării limitelor dintre imobilul teren intravilan- domeniu privat identificat în CF nr 108848 Făgăraș și imobilul teren intravilan- domeniu public identificat în CF 106425 Făgăraș

**PRIMARUL MUNICIPIULUI FAGARAS
GHEORGHE SUCACIU**

PF ING. ARSU OVIDIU COSTICA
FAGARAS BLD. UNIRII BL. 1B MEZANIN
TEL. 0731.837287
Email: arsuovidu@yahoo.com

PROIECT NR. 32/2025

DEN. LUCRARI - MODIFICARE LIMITE IMOBILE

BENEFICIAR - MUNICIPIUL FAGARAS

INTOCMIT - ING. ARSU OVIDIU COSTICA



MEMORIU TEHNIC

1. Adresa imobil: Loc. Fagaras, jud. Brasov
2. Tipul lucrarii: RECTIFICARE HOTAR – MODIFICARE LIMITE
 - Imobil nr. cad 108848 inregistrat in CF 108848 – Fagaras
 - Imobil nr. cad 106425 inregistrat in CF 106425 – Fagaras

- Se realizeaza urmatoarea operatiune:

1. Modificarea limitelor imobilelor:

- nr. cad 108848– Fagaras
- nr. cad 106425– Fagaras

3. Scurta prezentare a situatiei din teren:

Pentru intocmirea prezentei documentatii cadastrale am parcurs urmatoarele etape:

- Identificarea amplasamentului
- Documentare tehnica
- Executia lucrarilor de teren
- Intocmirea documentatiei

Identificarea imobilului si documentarea s-au realizat faptic pe teren impreuna cu beneficiarul lucrarii, cat si scriptic, in baza extrasului CF eliberat de BCPI Fagaras si a schitelor puse la dispozitie de catre beneficiar.

Terenuri delimitate partial cu garduri.

Nota: Limitele (din sistemul informatic ANCP) dintre cele 2 imobile de mai sus trebuie modificate deoarece acestea nu corespund realitatii din teren. Terenul inregistrat in CF 106425 (Strada Negoiu) apartinand domeniului public si terenul inregistrat in CF 108848, apartinand domeniului privat au forma reala conform planurilor prezentate in prezenta lucrare. Se doreste modificarea limitelor din sistemul virtual, in asa fel in care acestea sa reflecte realitatea din teren.

Mentionez ca prin modificarea limitelor, suprafetele celor 2 imobile nu se modifica.

Avand in vedere cele prezentate mai sus am intocmit prezenta documentatie cadastrala de **Modificare a limitelor imobilelor** in conformitate cu ordinul 600/2023.

4. Situatia juridica a imobilului: - Proprietar – **MUNICIPIUL FAGARAS.**

5. Operatiuni topo-cadastrale efectuate:

- Metoda folosita- Radieri de pe borne determinate GNSS mod RTK si radieri gps.
- Aparatura folosita- Statie totala Leica TS 06 si GNSS Leica GS 08

Pentru imobilul in cauza s-a realizat o ridicare topografica cu 2 statii din care s-au radiat punctele care definesc limitele proprietatii. Sistemul GNSS Leica GS asigura o precizie de masurare de $\pm(1 + 1 \text{ ppm} \times D)$ mm in cazul temperaturilor cuprinse in intervalul (-20°C la + 40°C). Statia totala Leica TS 06 asigura o precizie de masurare a unghiurilor de 5 secunde si o precizie de masurare a distantelor de $\pm(3 + 3 \text{ ppm} \times D)$ mm in cazul temperaturilor cuprinse in intervalul (-20°C la + 40°C).

Preciziile obtinute: masuratorile realizate s-au incadrat in tolerantele admise de normele si normativele in vigoare.

- Sistemul de coordonate: STEREO-70
- Sistemul de referinta cote: MAREA NEAGRA-1975
- Puncte geodezice de sprijin vechi si noi folosite:
Punctele S1, S2.
- Descrierea punctelor topografice noi:
Punctele S1, S2 - buloane metalice.

Data intocmirii: 02.2025



PLAN DE AMPLASAMENT SI DELIMITARE A IMOBILULUI

Scara: 1:500

ANEXA NR. 16

Nr. cadastral	Supraf. masurata a imobilului (mp)	Adresa imobilului
108848	1110	Fagaras
Cartea Funciara		Unitatea Administrativ Teritoriala (UAT)
108848		FAGARAS

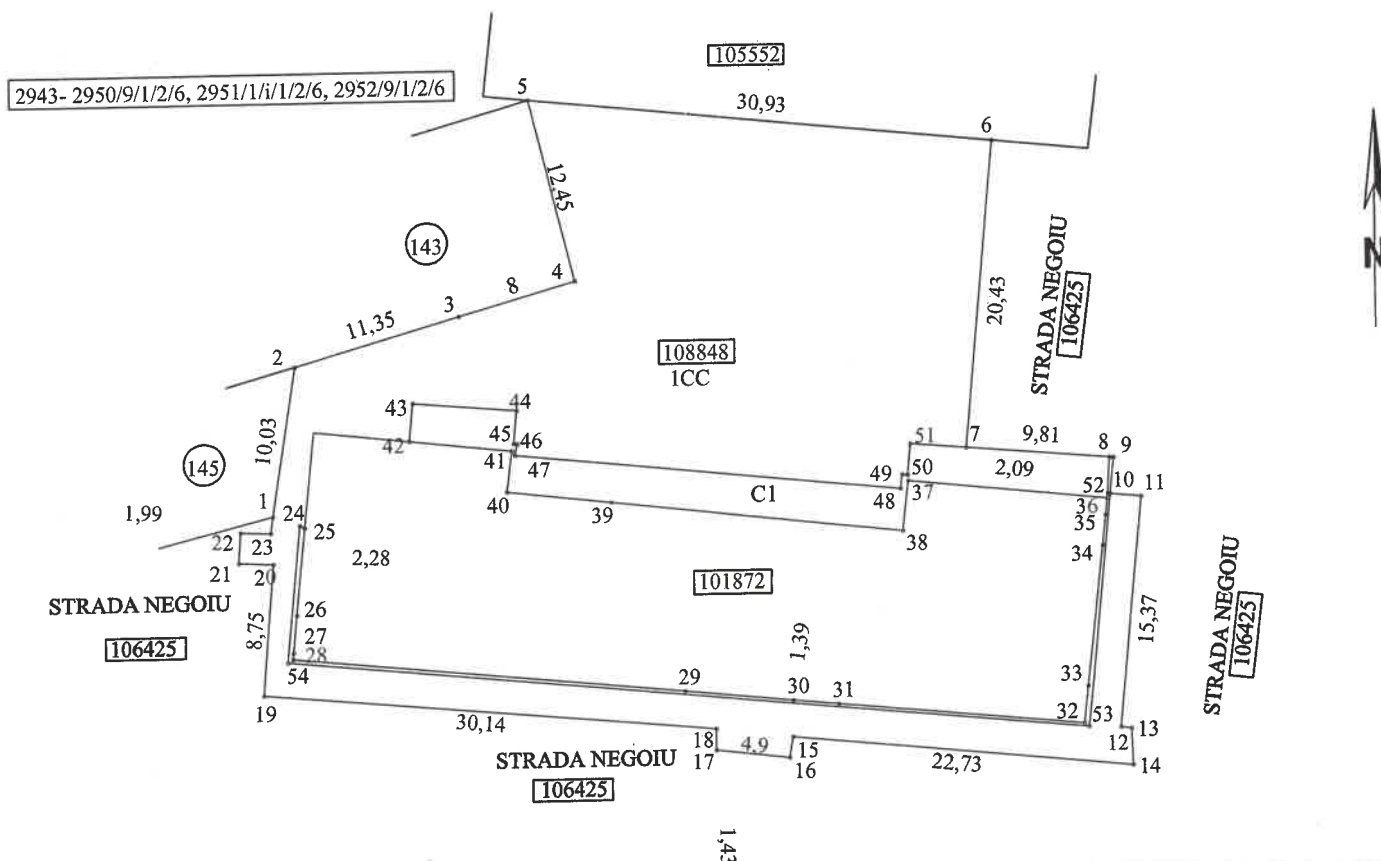

A. Date referitoare la teren			
Nr. parcela	Categorie de folosinta	Suprafata (mp)	Mentuni
			Teren neimpregmunt.
1	CC	1110	
-	-	-	
Total		1110	
B. Date referitoare la constructii			
Cod	Destinatia	SC (mp)	Mentuni
C1	CA	141.1	Terase si scari neinscrise in CF. SD = 141.1 mp.
-	-	-	-
-	-	-	-
Total		141.1	
Suprafata totala masurata a imobilului= 1110 mp			
Suprafata din act= 1110 mp			
Executant Aut. Seria RO-BV-F Nr. 0136 Confirm executarea masuratorilor la teren, corectitudinea intocmirii documentatiei cadastrale si corespondenta acesteia cu realitatea din teren		Inspector Confirm introducerea imobilului in baza de date integrata si atribuirea numarului cadastral	
Semnatura Data 02.2025		Semnatura Data	

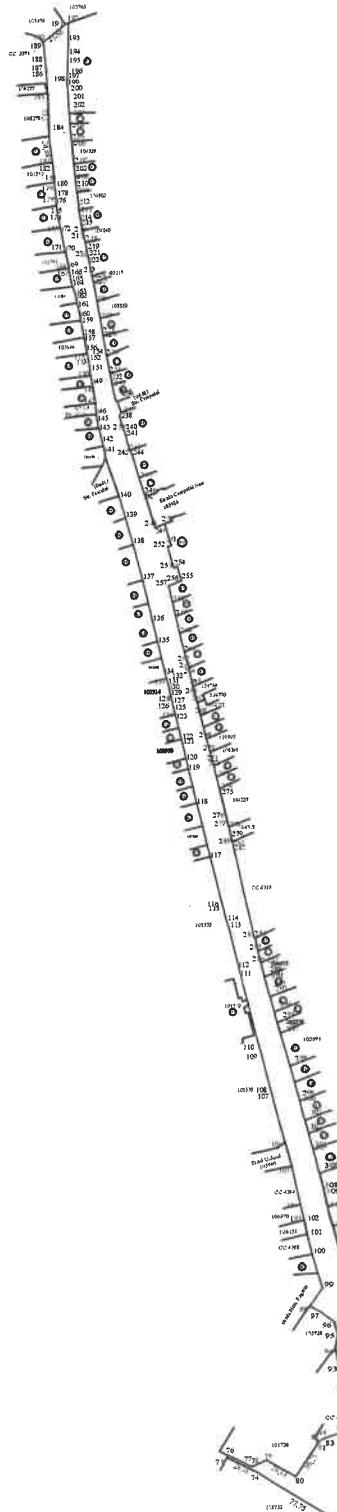

PLAN DE DELIMITARE SI MASURARE A IMOBILULUI

Scara 1:2000

ANEXA NR. 16

Suprafata masurata a terenului (mp)	Adresa imobilului
65193	Fagaras - Strada Negoiu
	Unitatea Administrativ Teritoriala (UAT)
	FAGARAS

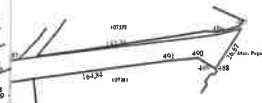

Date referitoare la teren	
Observatii	Mentii
3 3	Imobil delimitat de CFR la sud, fatadele si gardurile imobilelor proprietati particulare la est, vest si nord.

Date referitoare la constructii	
Mentii	

Suprafata totala masurata a imobilului = 65193 mp
 Suprafata din act = 65193 mp

	Inspector Confirm introducerea imobilului in baza de date integrata si atribuirea numarului cadastral
	Semnatura _____ Data _____



CARTE FUNCİARĂ NR. 108848
COPIE

Carte Funciară Nr. 108848 Făgăraș

A. Partea I. Descrierea imobilului

TEREN Intravilan

Adresa: Loc. Făgăraș, Jud. Brașov

Nr. Crt	Nr. cadastral Nr. topografic	Suprafața* (mp)	Observații / Referințe
A1	108848	1.110	Teren neîmprejmuit;

B. Partea II. Proprietari și acte

Înscrieri privitoare la dreptul de proprietate și alte drepturi reale	Referințe	
39088 / 05/12/2024 Act Administrativ nr. 239 - Hotărâre, din 26/09/2024 emis de Municipiul Făgăraș și documentație cadastrală întocmită de persoană fizică autorizată, avizată de serviciul cadastru; Act Administrativ nr. 54590/2, din 14/10/2024 emis de Municipiul Făgăraș; Act Administrativ nr. 54590, din 08/11/2024 emis de Municipiul Făgăraș; Act Administrativ nr. 61536, din 05/12/2024 emis de Municipiul Făgăraș;		
B1	Se deschide C.F. nr.108848/UAT Făgăraș, în baza prevederilor Legii nr. 7/1996 republicată și a regulamentului de carte funciară aprobat prin O.D.G al ANCP nr. 600/2023, care cuprinde imobilul cu nr. cad.108848 descris în partea I-a a cărții funciare, rezultat din diminuarea suprafeței imobilului cu nr.top. 2983/2/2/1 din CF nr. 108846 a localității Făgăraș	A1
B2	Intabulare, drept de PROPRIETATE, dobândit prin Lege, cota actuala 1/1, cota initiala 1/1 1) MUNICIPIUL FĂGĂRAȘ , CIF:4384419, DOMENIUL PRIVAT	A1

C. Partea III. SARCINI .

Inscrieri privind dezmembrările dreptului de proprietate, drepturi reale de garanție și sarcini	Referințe
NU SUNT	

Anexa Nr. 1 La Partea I

Teren

Nr cadastral	Suprafața (mp)*	Observații / Referințe
108848	1.110	

* Suprafața este determinată în planul de proiecție Stereo 70.

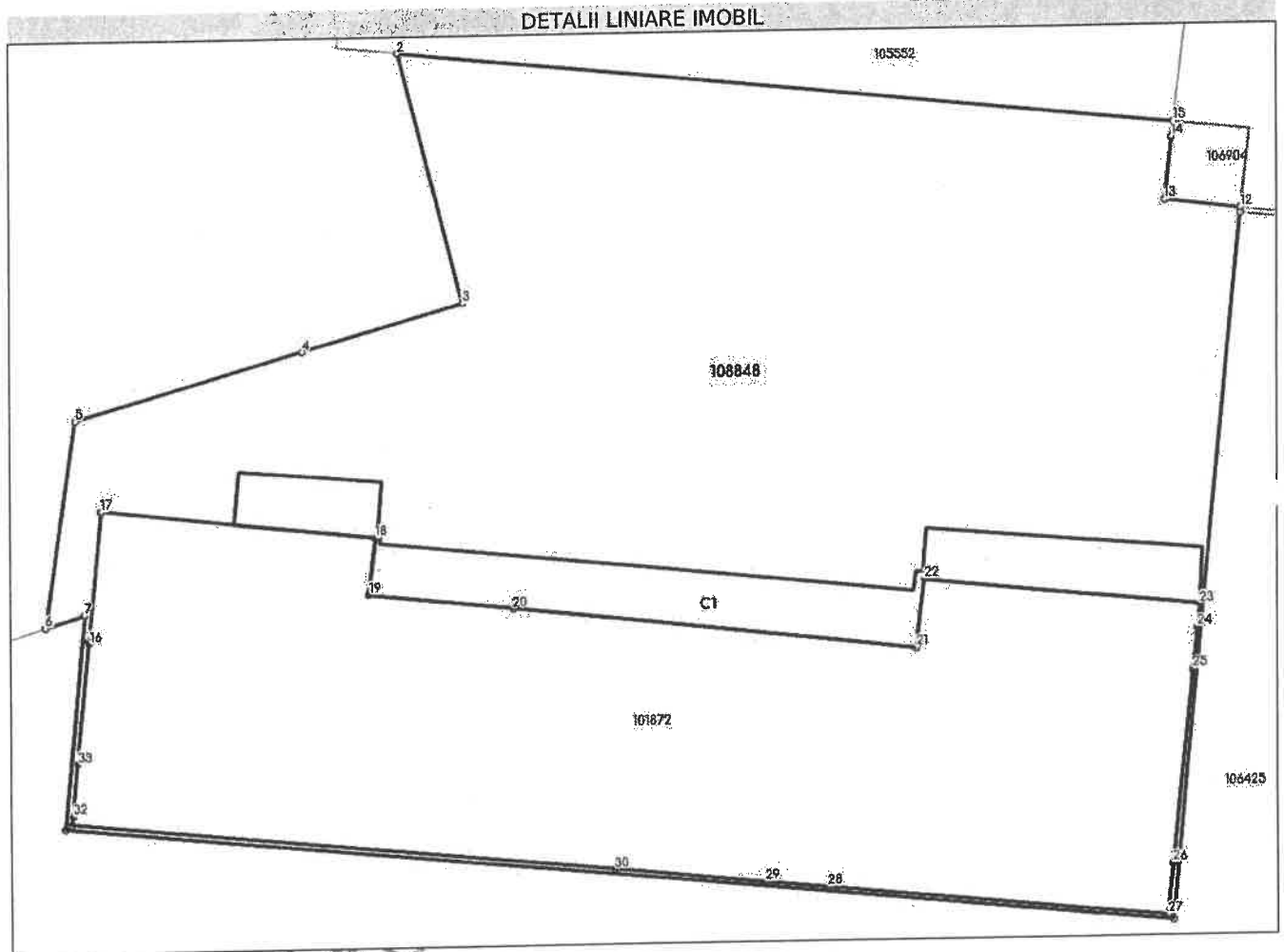

Date referitoare la teren

Nr. Crt	Categorie folosință	Intra vilan	Suprafața (mp)	Tarla	Parcelă	Nr. topo	Observații / Referințe
1	curti constructii	DA	1.110	-	-	-	

Date referitoare la construcții

Crt	Numar	Destinație construcție	Supraf. (mp)	Situație juridică	Observații / Referințe
A1.1	108848-C1	constructii anexa	141,1	Fara acte	Nr. niveluri:1; S. construita la sol:141.1 mp; S. construita desfasurata:141.1 mp; Terase si scari neinscrise in CF.

Lungime segmente

1) Valorile lungimilor segmentelor sunt obținute din proiecție în plan.

Punct început	Punct sfârșit	Lungime segment (** (m)
1	2	37.343
3	4	8.0
5	6	10.032

Punct început	Punct sfârșit	Lungime segment (** (m)
2	3	12.453
4	5	11.351
6	7	1.989

Punct început	Punct sfârșit	Lungime segment (** (m)	Punct început	Punct sfârșit	Lungime segment (** (m)
7	8	10.345	8	9	53.439
9	10	15.62	10	11	18.466
11	12	0.25	12	13	3.684
13	14	3.043	14	15	0.75
15	16	57.391	16	17	6.348
17	18	13.224	18	19	2.746
19	20	6.942	20	21	19.455
21	22	3.326	22	23	13.306
23	24	1.118	24	25	2.042
25	26	9.341	26	27	2.502
27	28	16.396	28	29	3.018
29	30	7.244	30	31	26.136
31	32	0.418	32	33	2.519
33	1	5.83			

** Lungimile segmentelor sunt determinate în planul de proiecție Stereo 70 și sunt rotunjite la 1 milimetru.

*** Distanța dintre puncte este formată din segmente cumulate ce sunt mai mici decât valoarea 1 milimetru.

Neutilizabil în Civil



Oficiul de Cadastru și Publicitate Imobiliară BRASOV
Biroul de Cadastru și Publicitate Imobiliară Fagaras

CARTE FUNCİARĂ NR. 106425
COPIE

Carte Funciară Nr. 106425 Făgăraș

A. Partea I. Descrierea imobilului

TEREN Intravilan

Adresa: Loc. Fagaras, Jud. Brasov

Nr. Crt	Nr. cadastral Nr. topografic	Suprafața* (mp)	Observații / Referințe
A1	106425	65.193	Teren neimprejmuit; Strada Negoiu

B. Partea II. Proprietari și acte

Înscrieri privitoare la dreptul de proprietate și alte drepturi reale	Referințe	
13582 / 05/07/2019 Act Administrativ nr. 169, din 26/06/2019 emis de CL FAGARAS-documentație cadastrală întocmită de persoană fizică autorizată, avizată de serviciul cadastru; Act Administrativ nr. 54999, din 08/07/2019 emis de UAT FAGARAS; Act Administrativ nr. 52375, din 14/06/2019 emis de Municipiul Fagaras; Act Administrativ nr. 54892, din 05/07/2019 emis de UAT FAGARAS;		
B1	Se deschide C.F.nr.106425 UAT FAGARAS în baza prevederilor Legii nr. 7/1996 republicată și a regulamentului de carte funciară aprobat prin O.D.G. al ANCP nr.700/2014, care cuprinde imobilul cu nr.cad.106425 deschis în partea I- a cărții funciare.	A1
B2	Intabulare, drept de PROPRIETATE, dobândit prin Lege, cota actuala 1/1, cota initiala 1/1 1) MUNICIPIUL FĂGARAS , CIF:4384419, DOMENIUL PUBLIC	A1

C. Partea III. SARCINI.

Inscrieri privind dezmembărările dreptului de proprietate, drepturi reale de garanție și sarcini	Referințe
NU SUNT	

Anexa Nr. 1 La Partea I

Teren

Nr cadastral	Suprafața (mp)*	Observații / Referințe
106425	65.193	Strada Negoiu

* Suprafața este determinată în planul de proiecție Stereo 70.

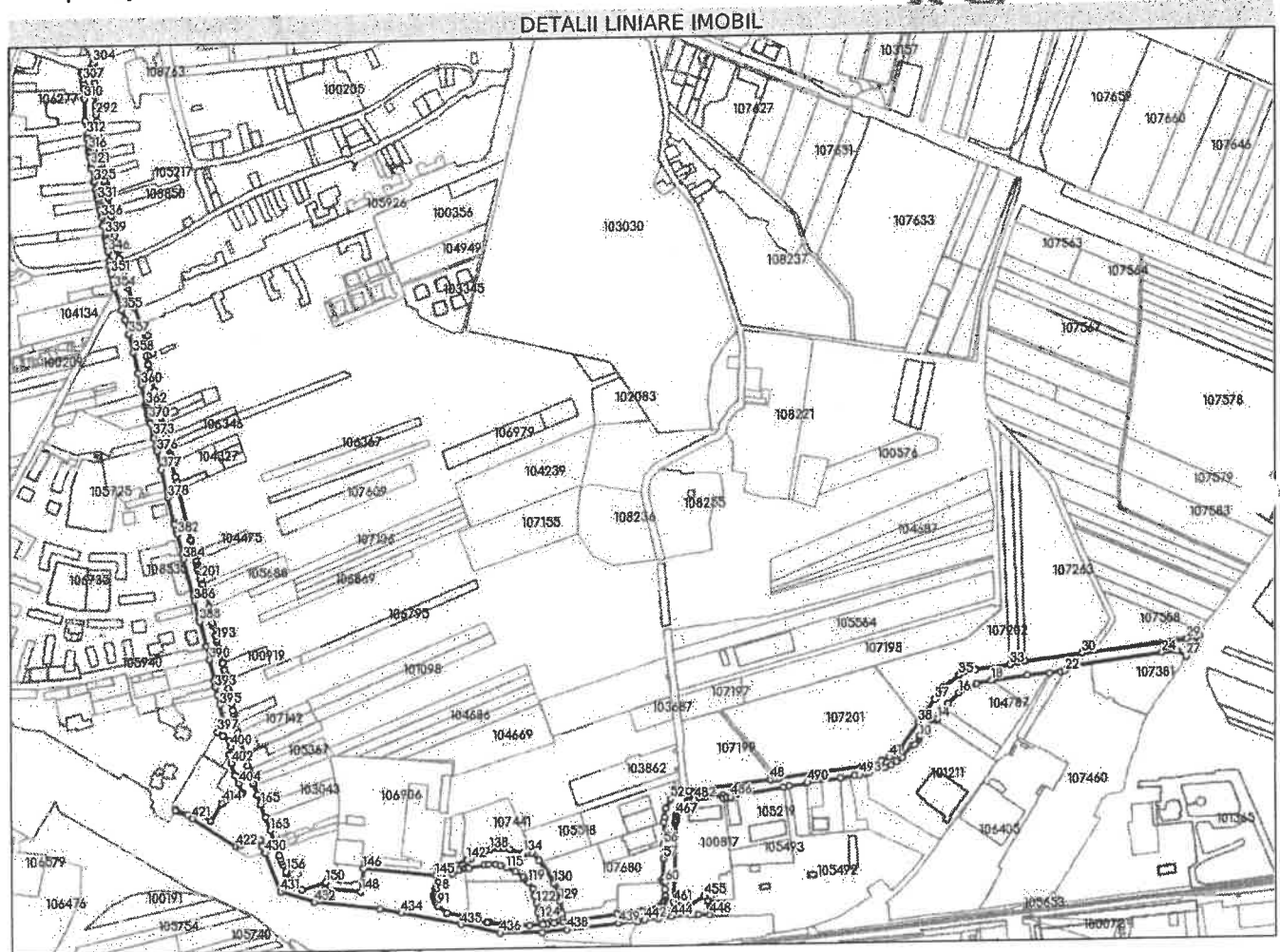

Date referitoare la teren

Nr Crt	Categorie folosință	Intra vilan	Suprafața (mp)	Tarla	Parcelă	Nr. topo	Observații / Referințe
1	drum	DA	65.193	-	-	-	Carosabil, trotuare, zone verzi.

Lungime Segmente

1) Valorile lungimilor segmentelor sunt obținute din proiecție în plan.

Punct început	Punct sfârșit	Lungime segment	Punct început	Punct sfârșit	Lungime segment	Punct început	Punct sfârșit	Lungime segment
1	2	4.741	2	3	24.706	3	4	9.894
4	5	9.916	5	6	9.849	6	7	22.353
7	8	4.989	8	9	10.145	9	10	2.438
10	11	2.49	11	12	32.565	12	13	6.597
13	14	3.032	14	15	28.365	15	16	22.04
16	17	29.012	17	18	23.013	18	19	53.805
19	20	32.686	20	21	16.913	21	22	6.738
22	23	7.005	23	24	142.305	24	25	22.548

Punct început	Punct sfârșit	Lungime segment	Punct început	Punct sfârșit	Lungime segment	Punct început	Punct sfârșit	Lungime segment
25	26	15.41	26	27	0.258	27	28	36.868
28	29	19.279	29	30	157.247	30	31	85.951
31	32	11.437	32	33	11.592	33	34	50.626
34	35	26.164	35	36	30.558	36	37	21.268
37	38	41.594	38	39	46.703	39	40	14.05
40	41	7.569	41	42	12.465	42	43	17.665
43	44	12.526	44	45	124.238	45	46	1.472
46	47	6.684	47	48	4.999	48	49	117.413
49	50	2.58	50	51	16.605	51	52	16.505
52	53	14.891	53	54	14.928	54	55	5.852
55	56	33.006	56	57	21.515	57	58	30.063
58	59	5.754	59	60	2.679	60	61	10.304
61	62	10.061	62	63	5.04	63	64	2.553
64	65	2.263	65	66	2.467	66	67	2.588
67	68	2.523	68	69	2.825	69	70	2.246
70	71	2.506	71	72	2.517	72	73	2.521
73	74	14.902	74	75	7.013	75	76	10.144
76	77	20.357	77	78	81.25	78	79	13.06
79	80	10.934	80	81	6.52	81	82	19.115
82	83	19.219	83	84	7.197	84	85	13.158
85	86	19.888	86	87	3.526	87	88	28.7
88	89	2.009	89	90	32.265	90	91	17.322
91	92	7.107	92	93	4.133	93	94	0.857
94	95	3.026	95	96	3.014	96	97	3.005
97	98	3.055	98	99	3.001	99	100	3.026
100	101	3.054	101	102	2.989	102	103	15.059
103	104	3.009	104	105	6.019	105	106	12.046
106	107	6.007	107	108	3.183	108	109	4.188
109	110	2.621	110	111	23.862	111	112	6.479
112	113	10.347	113	114	7.02	114	115	9.636
115	116	15.242	116	117	13.608	117	118	8.381
118	119	3.979	119	120	10.818	120	121	11.574
121	122	11.14	122	123	13.509	123	124	10.725
124	125	9.293	125	126	11.215	126	127	12.428
127	128	4.289	128	129	19.309	129	130	28.033
130	131	40.655	131	132	16.16	132	133	7.374
133	134	4.205	134	135	21.509	135	136	8.211
136	137	8.791	137	138	12.63	138	139	6.129
139	140	22.693	140	141	6.165	141	142	6.247
142	143	18.221	143	144	24.893	144	145	12.812
145	146	109.207	146	147	18.466	147	148	15.62
148	149	53.439	149	150	10.345	150	151	37.755
151	152	11.191	152	153	10.187	153	154	12.105
154	155	2.054	155	156	0.952	156	157	11.171
157	158	4.757	158	159	4.332	159	160	5.512
160	161	8.603	161	162	5.809	162	163	25.267
163	164	21.409	164	165	19.697	165	166	14.936
166	167	17.429	167	168	1.326	168	169	8.897
169	170	4.045	170	171	3.354	171	172	6.122
172	173	5.549	173	174	17.919	174	175	18.298
175	176	4.742	176	177	11.048	177	178	13.548
178	179	14.827	179	180	4.769	180	181	10.069
181	182	10.042	182	183	10.206	183	184	3.216
184	185	12.17	185	186	11.02	186	187	4.779
187	188	11.045	188	189	0.157	189	190	19.148
190	191	2.753	191	192	10.196	192	193	3.55

Punct început	Punct sfârșit	Lungime segment	Punct început	Punct sfârșit	Lungime segment	Punct început	Punct sfârșit	Lungime segment
193	194	6.881	194	195	15.523	195	196	4.544
196	197	23.812	197	198	23.651	198	199	3.227
199	200	8.401	200	201	8.614	201	202	12.254
202	203	3.687	203	204	6.513	204	205	1.81
205	206	3.626	206	207	0.379	207	208	6.916
208	209	4.622	209	210	9.28	210	211	10.255
211	212	0.585	212	213	77.534	213	214	0.091
214	215	2.391	215	216	3.02	216	217	6.584
217	218	1.811	218	219	6.828	219	220	17.512
220	221	4.694	221	222	9.493	222	223	9.074
223	224	4.486	224	225	6.367	225	226	10.668
226	227	18.72	227	228	10.283	228	229	13.22
229	230	0.575	230	231	8.663	231	232	5.462
232	233	5.526	233	234	1.53	234	235	14.852
235	236	13.79	236	237	11.16	237	238	13.295
238	239	5.232	239	240	5.572	240	241	11.092
241	242	3.0	242	243	17.332	243	244	2.92
244	245	17.63	245	246	0.468	246	247	7.692
247	248	27.873	248	249	1.613	249	250	11.858
250	251	18.383	251	252	3.936	252	253	0.9
253	254	13.164	254	255	2.582	255	256	0.163
256	257	12.126	257	258	2.944	258	259	8.934
259	260	1.179	260	261	1.555	261	262	11.572
262	263	2.707	263	264	6.085	264	265	13.865
265	266	16.07	266	267	3.659	267	268	10.208
268	269	13.667	269	270	14.604	270	271	4.756
271	272	1.079	272	273	14.755	273	274	0.2
274	275	4.886	275	276	0.231	276	277	6.012
277	278	1.421	278	279	3.159	279	280	5.28
280	281	4.13	281	282	6.184	282	283	5.87
283	284	6.825	284	285	7.338	285	286	6.179
286	287	5.886	287	288	2.644	288	289	7.142
289	290	17.456	290	291	3.981	291	292	9.923
292	293	8.063	293	294	6.53	294	295	14.63
295	296	0.134	296	297	4.155	297	298	0.687
298	299	0.215	299	300	13.407	300	301	6.826
301	302	8.586	302	303	15.1	303	304	2.7
304	305	21.858	305	306	2.755	306	307	10.587
307	308	6.074	308	309	4.716	309	310	16.173
310	311	33.101	311	312	20.476	312	313	5.926
313	314	9.528	314	315	7.044	315	316	0.174
316	317	3.558	317	318	1.388	318	319	5.477
319	320	0.885	320	321	12.65	321	322	4.894
322	323	0.188	323	324	19.129	324	325	0.054
325	326	13.147	326	327	0.051	327	328	5.786
328	329	0.138	329	330	5.081	330	331	3.514
331	332	6.748	332	333	3.478	333	334	6.513
334	335	9.373	335	336	1.398	336	337	10.405
337	338	2.963	338	339	12.6	339	340	5.211
340	341	0.157	341	342	4.581	342	343	0.144
343	344	7.862	344	345	6.118	345	346	2.171
346	347	13.475	347	348	8.63	348	349	6.582
349	350	4.491	350	351	0.214	351	352	9.778
352	353	8.978	353	354	4.495	354	355	33.621
355	356	16.157	356	357	21.784	357	358	28.808
358	359	31.438	359	360	17.681	360	361	29.467

Punct început	Punct sfârșit	Lungime segment	Punct început	Punct sfârșit	Lungime segment	Punct început	Punct sfârșit	Lungime segment
361	362	0.869	362	363	3.72	363	364	1.105
364	365	4.908	365	366	0.505	366	367	4.897
367	368	2.606	368	369	1.095	369	370	4.282
370	371	3.715	371	372	1.345	372	373	19.84
373	374	3.839	374	375	11.847	375	376	8.165
376	377	27.521	377	378	43.066	378	379	37.817
379	380	3.702	380	381	9.976	381	382	5.885
382	383	30.636	383	384	7.008	384	385	57.286
385	386	7.654	386	387	27.106	387	388	4.799
388	389	37.996	389	390	21.128	390	391	31.765
391	392	10.386	392	393	0.267	393	394	11.2
394	395	15.776	395	396	27.473	396	397	16.711
397	398	9.46	398	399	11.429	399	400	10.234
400	401	11.368	401	402	13.289	402	403	19.017
403	404	13.564	404	405	14.254	405	406	0.69
406	407	0.801	407	408	0.706	408	409	15.927
409	410	0.392	410	411	9.421	411	412	2.264
412	413	2.498	413	414	1.946	414	415	30.753
415	416	25.141	416	417	13.129	417	418	1.984
418	419	19.296	419	420	2.247	420	421	28.338
421	422	77.752	422	423	6.568	423	424	0.184
424	425	14.983	425	426	14.904	426	427	0.187
427	428	9.748	428	429	10.417	429	430	0.409
430	431	63.164	431	432	52.601	432	433	97.867
433	434	34.065	434	435	90.311	435	436	60.626
436	437	62.235	437	438	36.575	438	439	76.844
439	440	28.519	440	441	1.273	441	442	10.118
442	443	20.209	443	444	20.104	444	445	27.63
445	446	7.529	446	447	5.042	447	448	16.862
448	449	8.306	449	450	4.615	450	451	5.19
451	452	0.369	452	453	3.727	453	454	1.274
454	455	8.497	455	456	24.1	456	457	17.581
457	458	2.518	458	459	2.481	459	460	2.535
460	461	2.478	461	462	117.261	462	463	2.551
463	464	2.497	464	465	2.506	465	466	2.509
466	467	2.525	467	468	2.469	468	469	2.504
469	470	2.531	470	471	2.475	471	472	2.5
472	473	2.532	473	474	2.505	474	475	2.487
475	476	2.503	476	477	2.712	477	478	2.526
478	479	2.487	479	480	2.51	480	481	2.539
481	482	2.479	482	483	41.993	483	484	4.64
484	485	4.675	485	486	5.302	486	487	79.834
487	488	9.114	488	489	25.102	489	490	2.502
490	491	49.678	491	492	21.376	492	493	7.463
493	1	9.851						

** Lungimile segmentelor sunt determinate în planul de proiecție Stereo 70 și sunt rotunjite la 1 milimetru.
 *** Distanța dintre puncte este formată din segmente cumulate ce sunt mai mici decât valoarea 1 milimetru.

Neutilizabil în Circuitul
Civil